

Α' ΒΡΑΒΕΙΟ ΑΡΧΙΤΕΚΤΟΝΙΚΟΥ ΔΙΑΓΩΝΙΣΜΟΥ ΙΔΕΩΝ ΜΕ ΤΙΤΛΟ "ΜΕΛΕΤΗ ΕΝΟΠΙΟΗΣΗΣ ΣΗΜΕΙΩΝ ΕΝΔΙΑΦΕΡΟΝΤΟΣ ΚΑΙ ΑΝΑΠΛΑΣΗ ΤΗΣ ΠΕΡΙΟΧΗΣ ΠΕΡΙΕ ΤΟΥ ΑΡΧΑΙΟΛΟΓΙΚΟΥ ΜΟΥΣΕΙΟΥ ΠΑΤΡΩΝ"

ΣΥΝΟΠΤΙΚΗ ΠΑΡΟΥΣΙΑΣΗ ΜΕΛΕΤΗΣ_ 18/03/2019, ROYAL, ΠΑΤΡΑ

ΟΜΑΔΑ ΣΥΜΜΕΤΟΧΗΣ ΑΑ98765432: **ΖΗΣΙΜΟΠΟΥΛΟΣ ΔΗΜΗΤΡΙΟΣ - ΙΦΙΤΟΣ** ΑΡΧΙΤΕΚΤΩΝ ΜΗΧΑΝΙΚΟΣ MSc_ **ΒΟΥΚΕΛΑΤΟΥ ΕΥΑΓΓΕΛΙΑ** ΦΟΙΤΗΤΡΙΑ ΑΡΧΙΤΕΚΤΟΝΙΚΗΣ _ **ΚΟΥΤΟΥΛΑ ΚΩΝΣΤΑΝΤΙΝΑ** ΦΟΙΤΗΤΡΙΑ ΑΡΧΙΤΕΚΤΟΝΙΚΗΣ _ **ΡΟΔΟΠΟΥΛΟΥ ΑΝΔΡΟΜΑΧΗ** ΦΟΙΤΗΤΡΙΑ ΑΡΧΙΤΕΚΤΟΝΙΚΗΣ_ **ΚΑΝΤΙΔΑΚΗ ΑΝΑΣΤΑΣΙΑ** ΑΡΧΙΤΕΚΤΩΝ ΜΗΧΑΝΙΚΟΣ MAS ETH

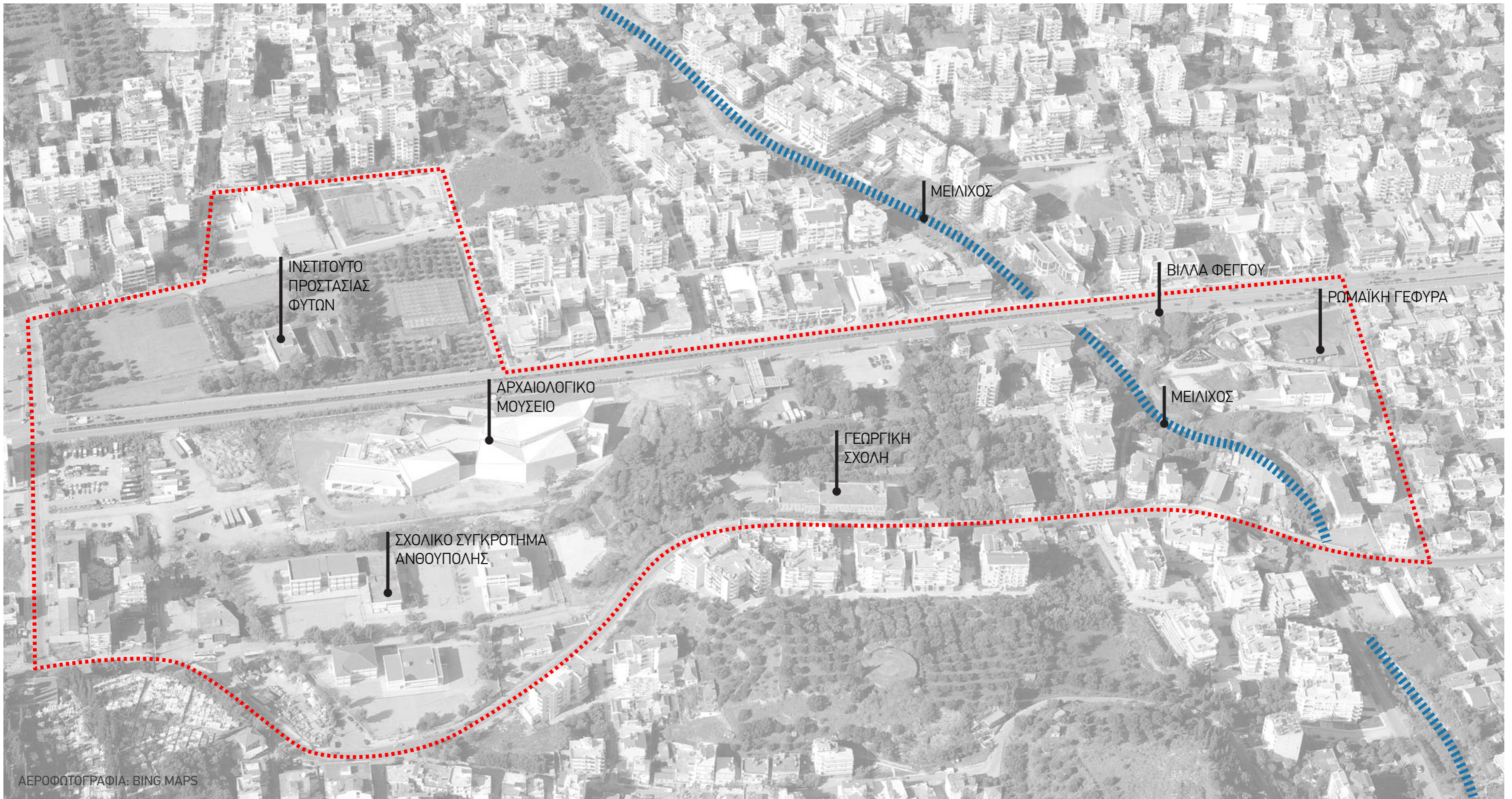

ΑΕΡΟΦΩΤΟΓΡΑΦΙΑ: BING MAPS

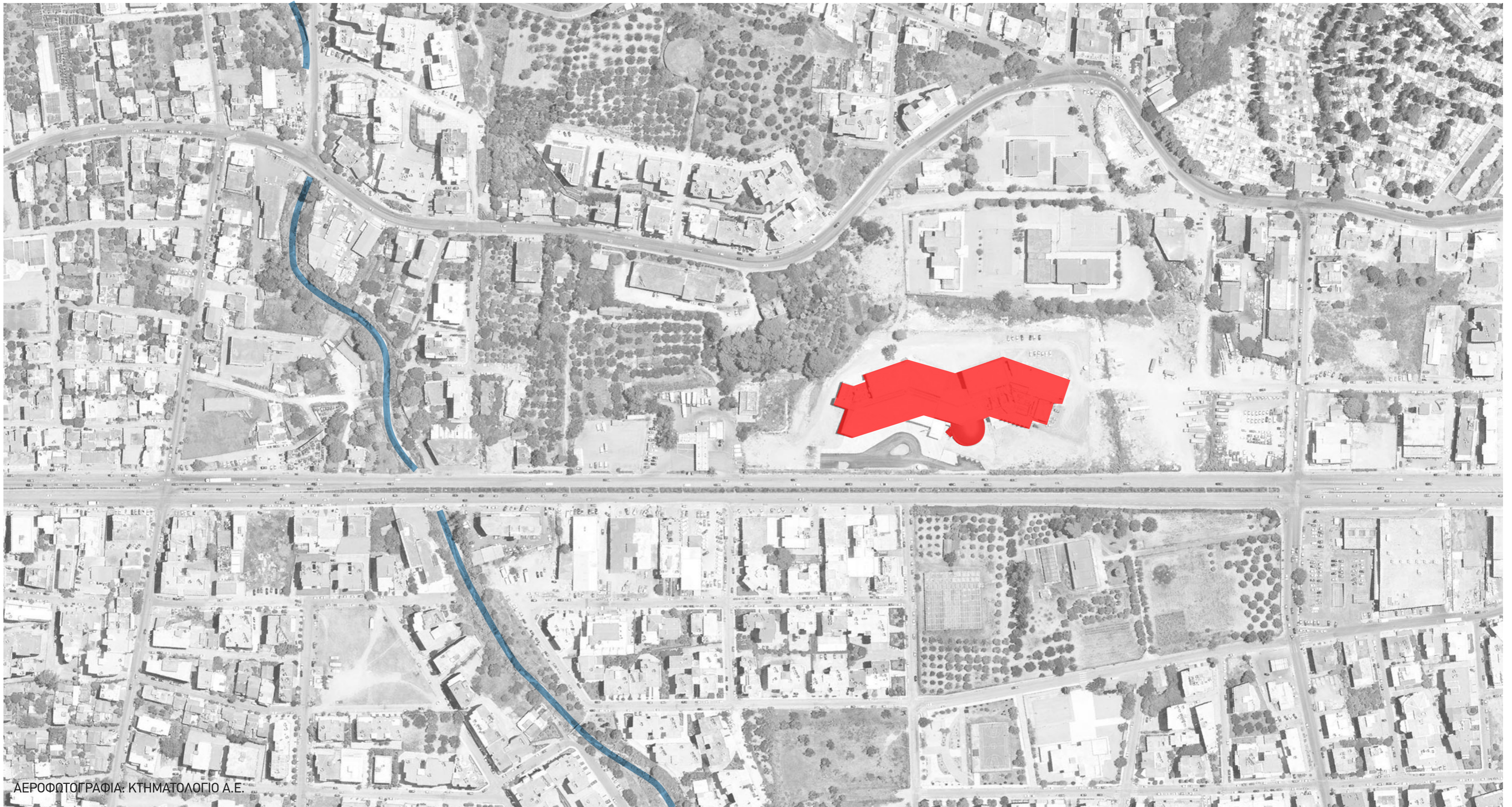

ΑΕΡΟΦΩΤΟΓΡΑΦΙΑ: ΚΤΗΜΑΤΟΛΟΓΙΟ Α.Ε.



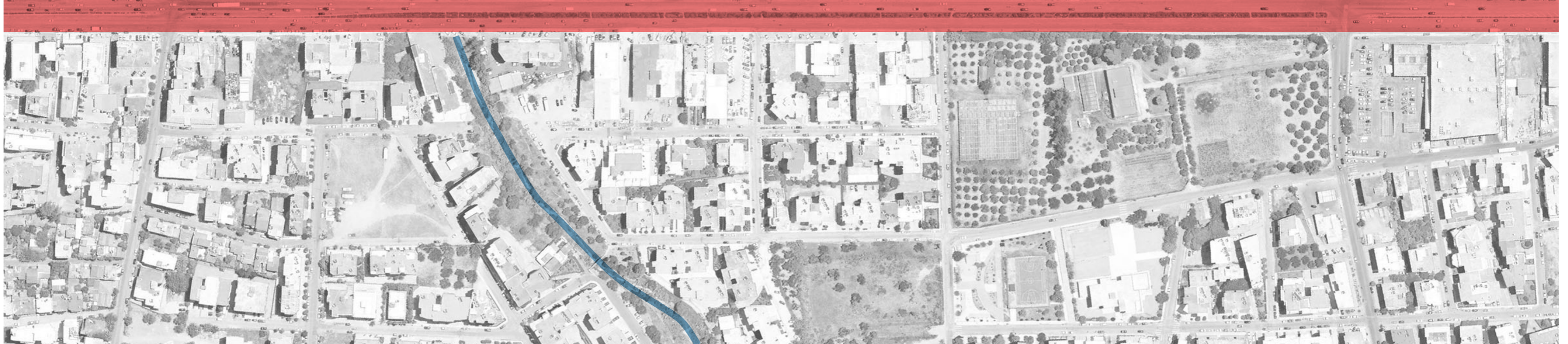

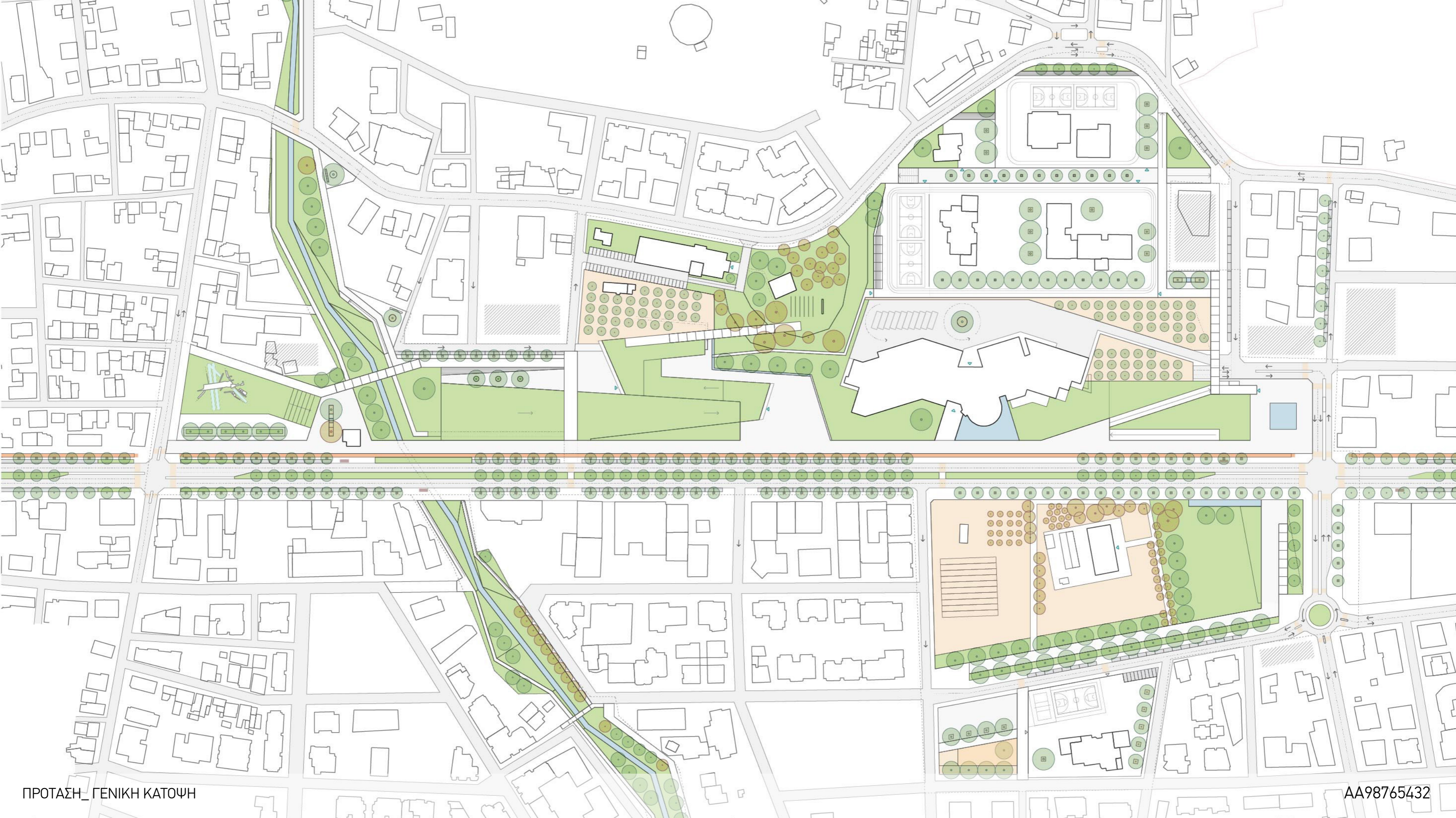

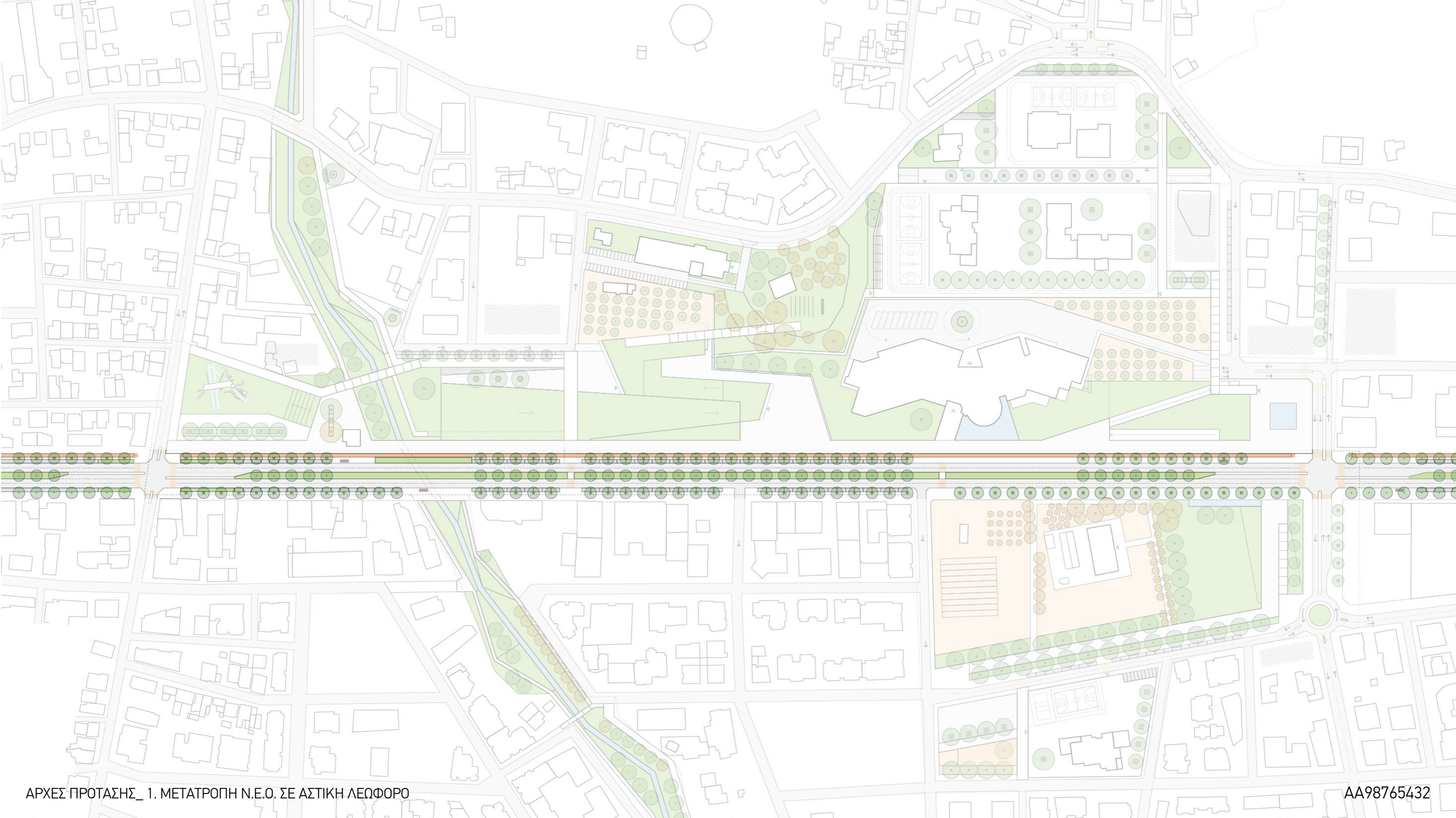

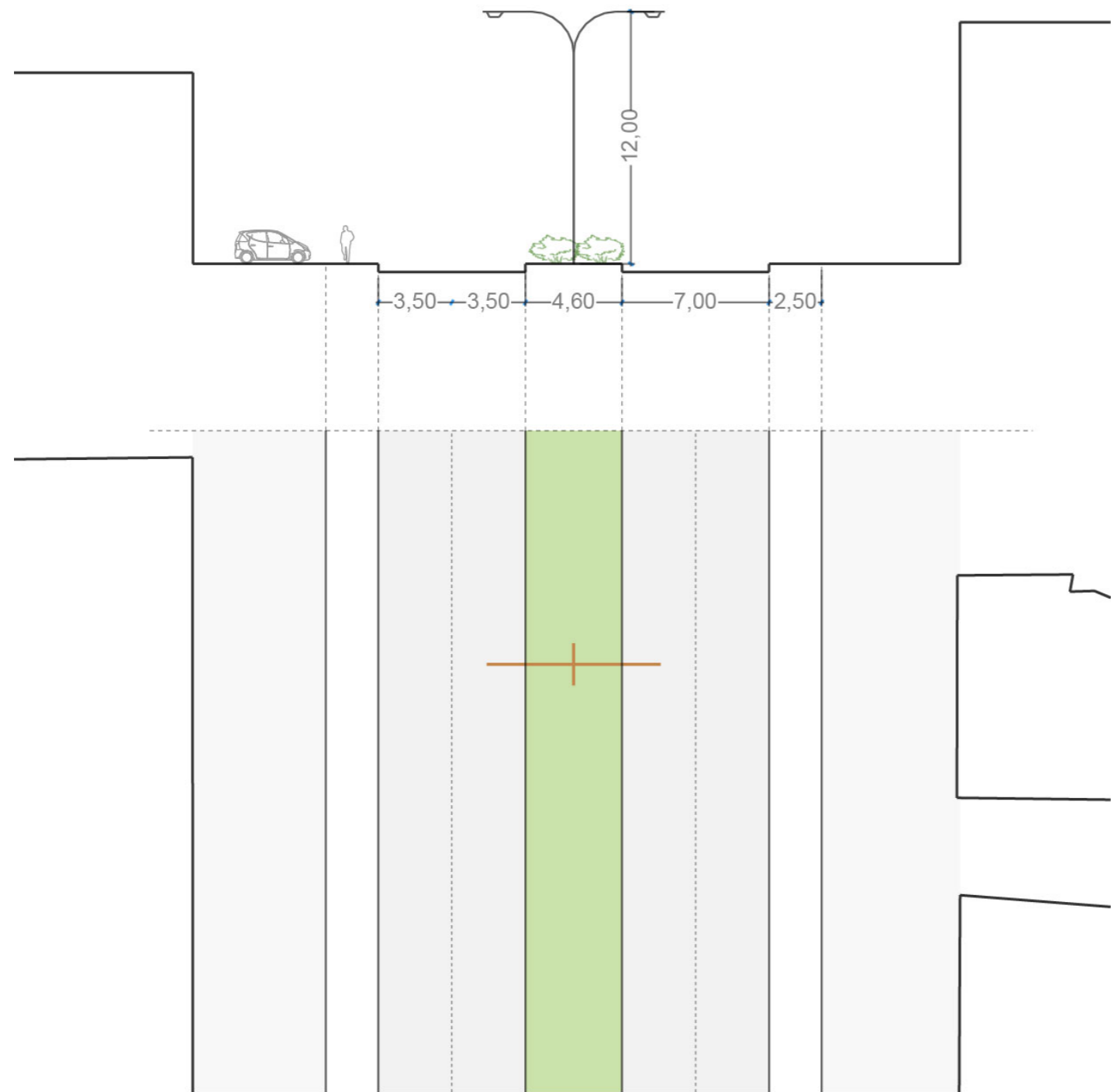

Ν.Ε.Ο. ΣΗΜΕΡΑ: ΑΥΤΟΚΙΝΗΤΟΔΡΟΜΟΣ_
 ΧΑΡΑΚΤΗΡΙΣΤΙΚΑ: ΥΨΗΛΕΣ ΤΑΧΥΤΗΤΕΣ, ΘΟΡΥΒΟΣ,
 ΑΝΕΞΕΛΕΓΚΤΗ ΣΤΑΘΜΕΥΣΗ, ΔΥΣΛΕΙΤΟΥΡΓΙΚΑ ΠΕΖΟΔΡΟΜΙΑ

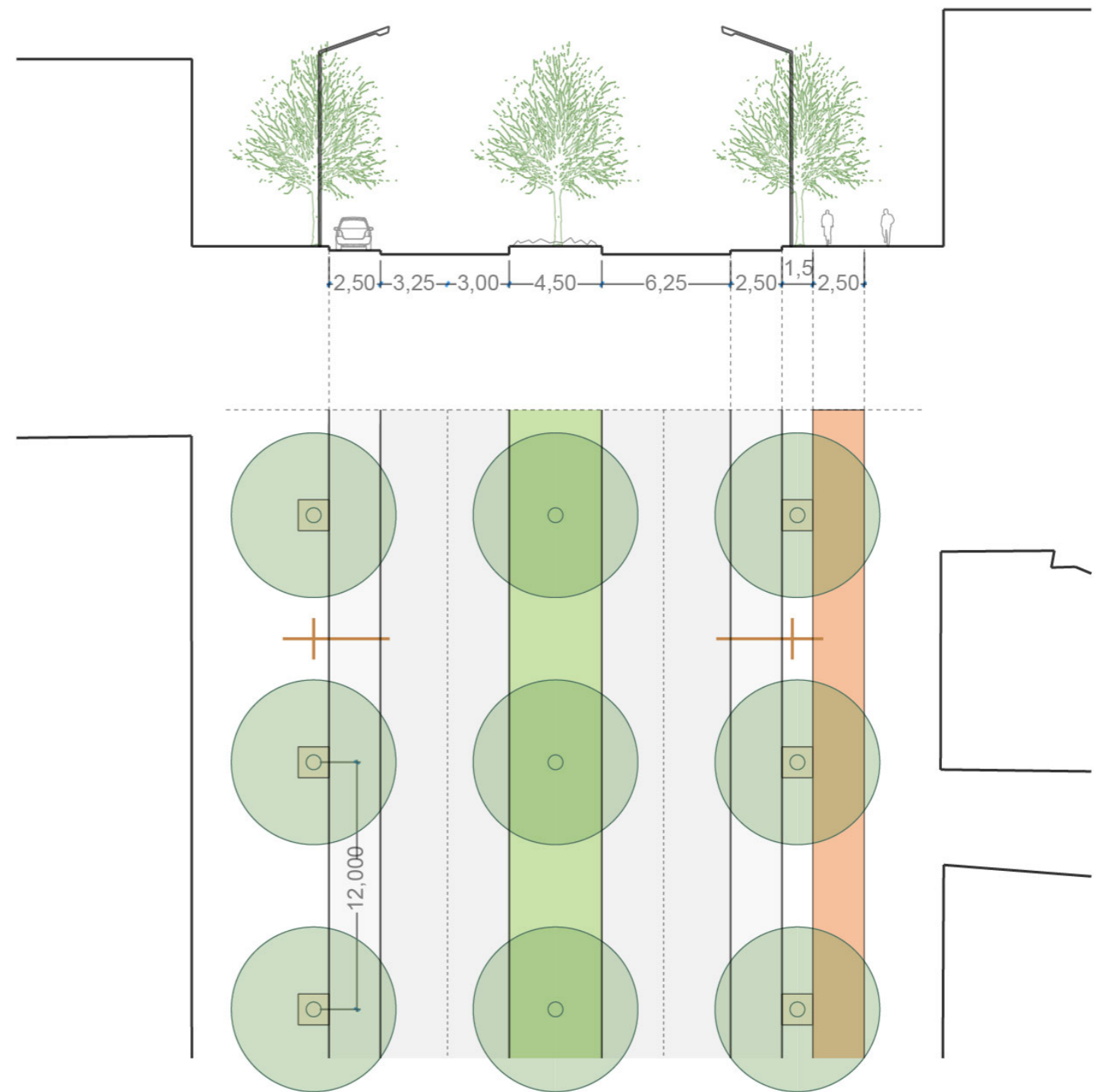

Ν.Ε.Ο. ΠΡΟΤΑΣΗΣ: ΑΣΤΙΚΗ ΛΕΩΦΟΡΟΣ_
 ΧΑΡΑΚΤΗΡΙΣΤΙΚΑ: ΜΕΙΩΜΕΝΕΣ ΤΑΧΥΤΗΤΕΣ, ΜΕΙΩΣΗ ΘΟΡΥΒΟΥ,
 ΦΥΛΛΟΒΟΛΟΣ ΦΥΤΕΥΣΗ, ΚΑΘΟΡΙΣΜΕΝΗ ΣΤΑΘΜΕΥΣΗ,
 ΑΝΕΤΑ ΠΕΖΟΔΡΟΜΙΑ, ΠΟΔΗΛΑΤΟΔΡΟΜΟΣ

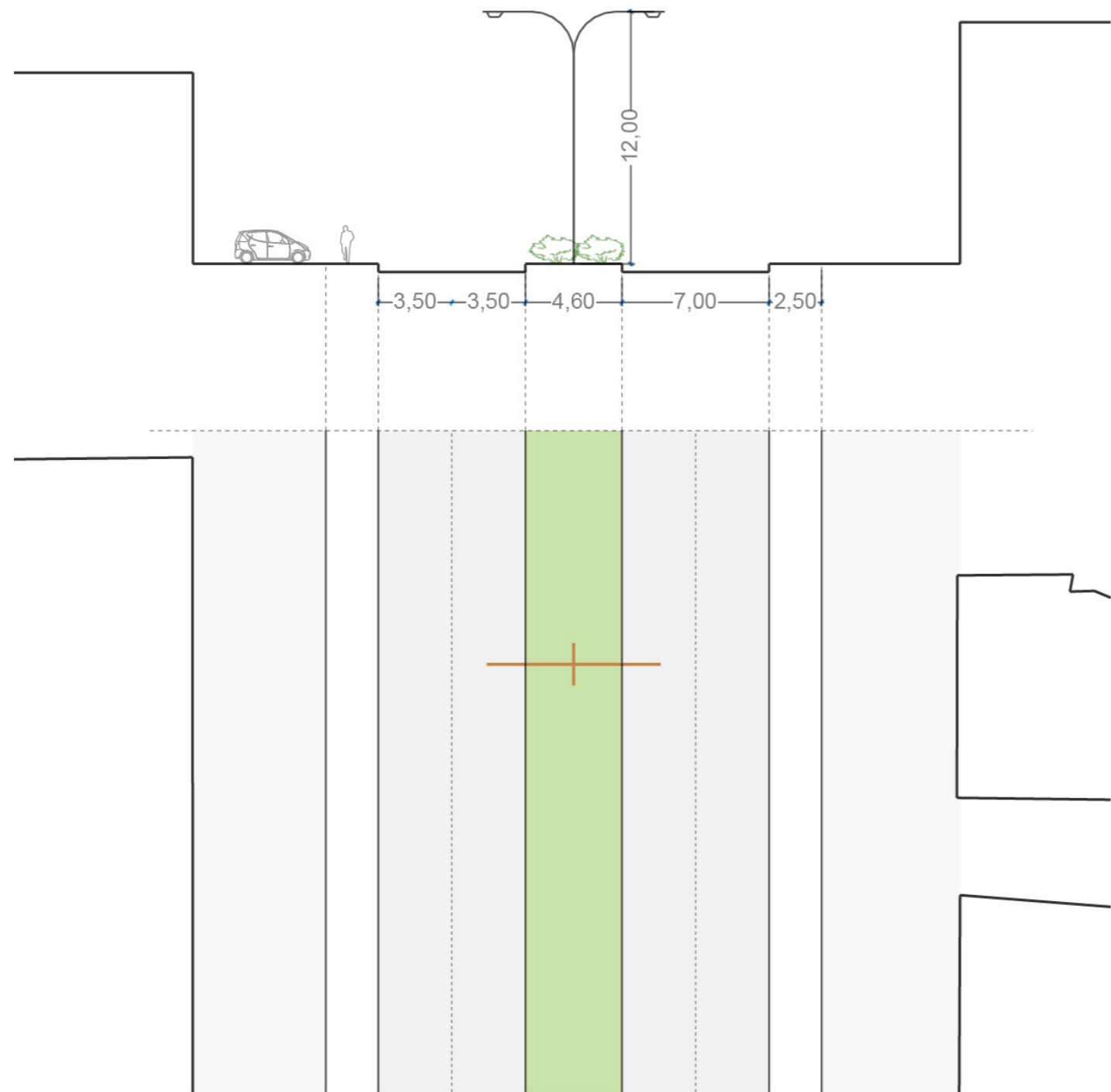

Ν.Ε.Ο. ΣΗΜΕΡΑ: ΑΥΤΟΚΙΝΗΤΟΔΡΟΜΟΣ_
 ΧΑΡΑΚΤΗΡΙΣΤΙΚΑ: ΥΨΗΛΕΣ ΤΑΧΥΤΗΤΕΣ, ΘΟΡΥΒΟΣ,
 ΑΝΕΞΕΛΕΓΚΤΗ ΣΤΑΘΜΕΥΣΗ, ΔΥΣΛΕΙΤΟΥΡΓΙΚΑ ΠΕΖΟΔΡΟΜΙΑ

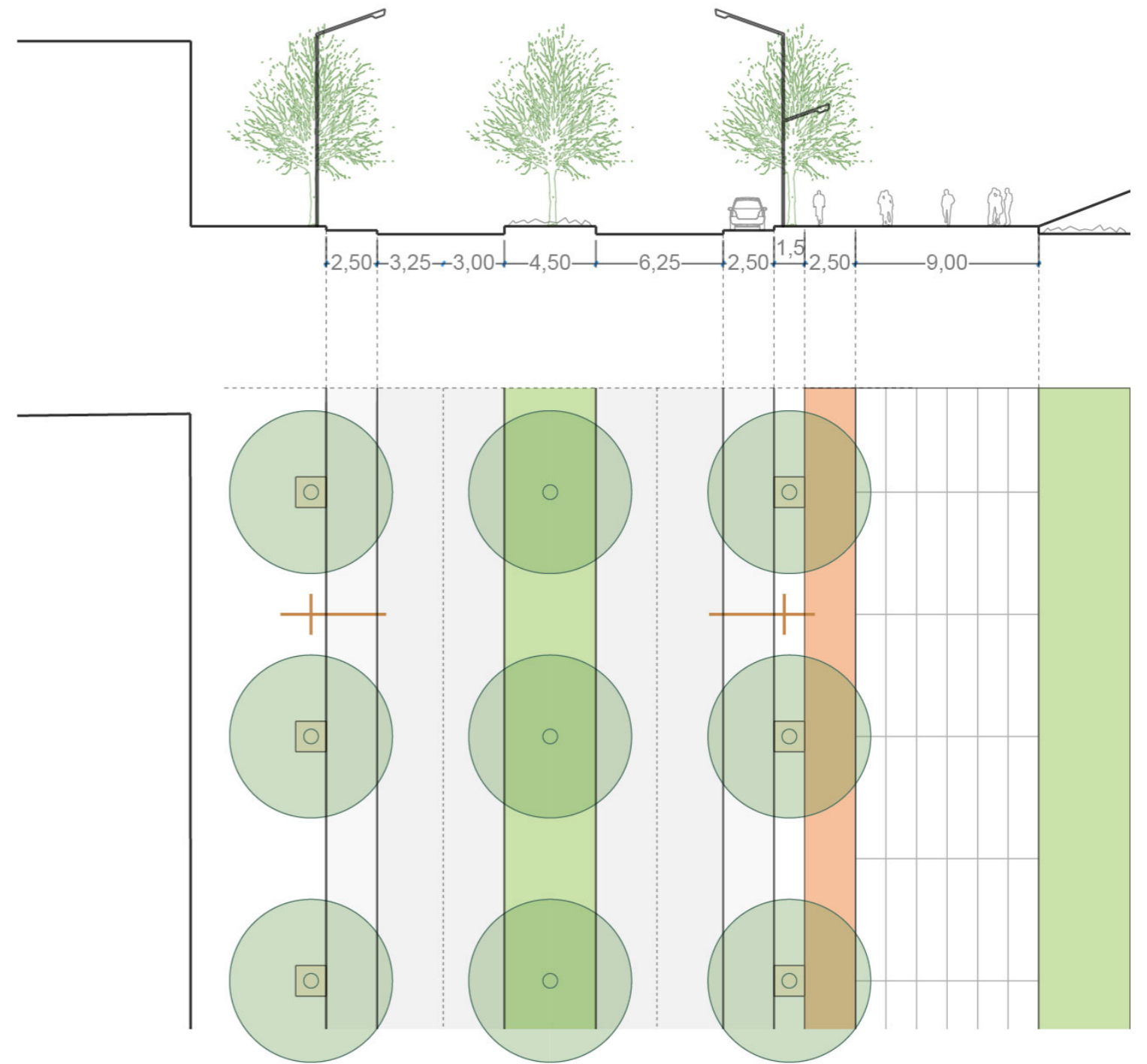

Ν.Ε.Ο. ΠΡΟΤΑΣΗΣ: ΑΣΤΙΚΗ ΛΕΩΦΟΡΟΣ ΜΕ ΠΕΖΟΔΡΟΜΟ_
 ΔΙΑΜΟΡΦΩΣΗ ΚΕΝΤΡΙΚΟΥ ΠΕΖΟΔΡΟΜΟΥ ΚΑΤΑ ΜΗΚΟΣ ΑΝΑΤΟΛΙΚΗΣ ΠΛΕΥΡΑΣ Ν.Ε.Ο.

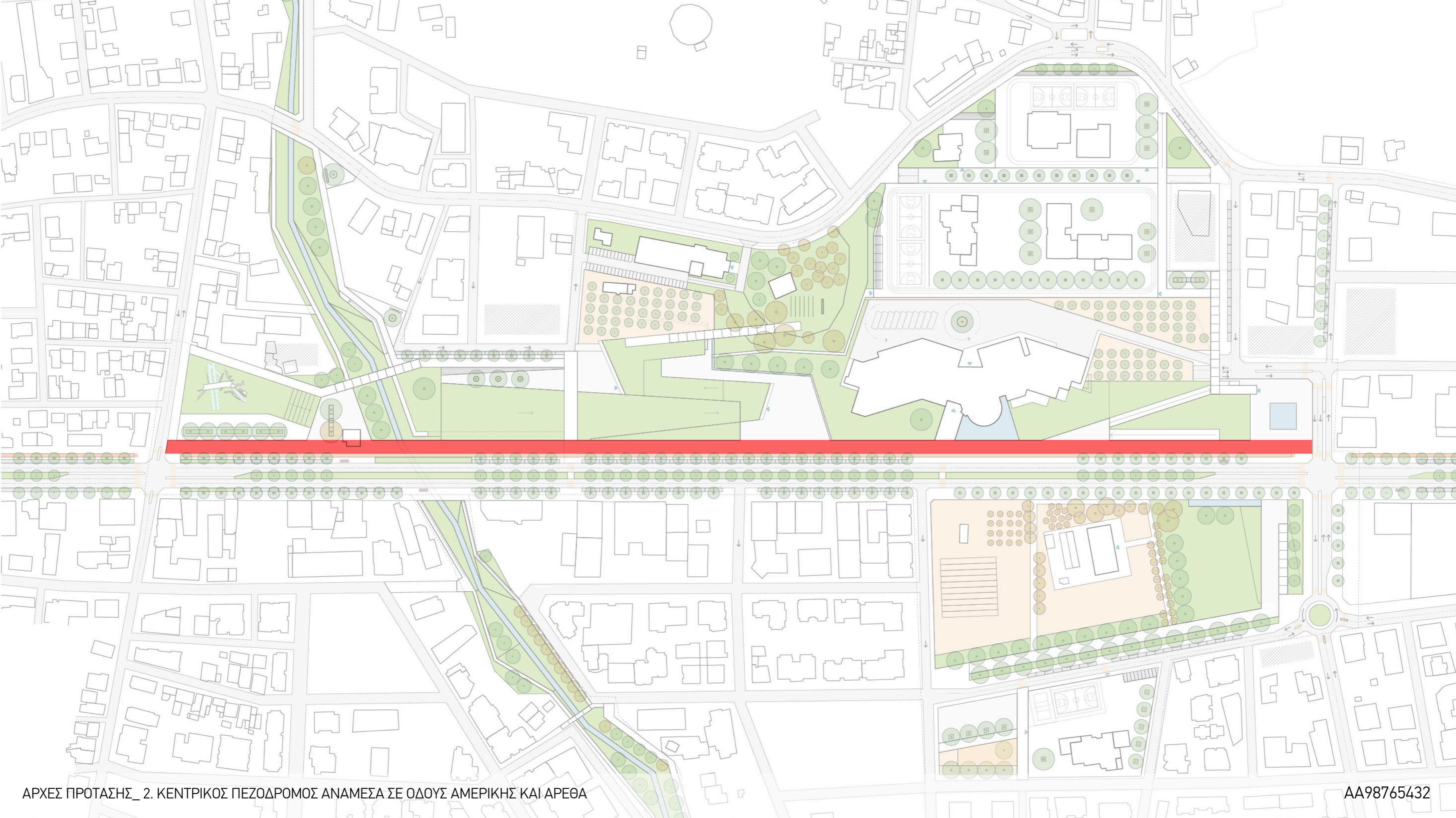

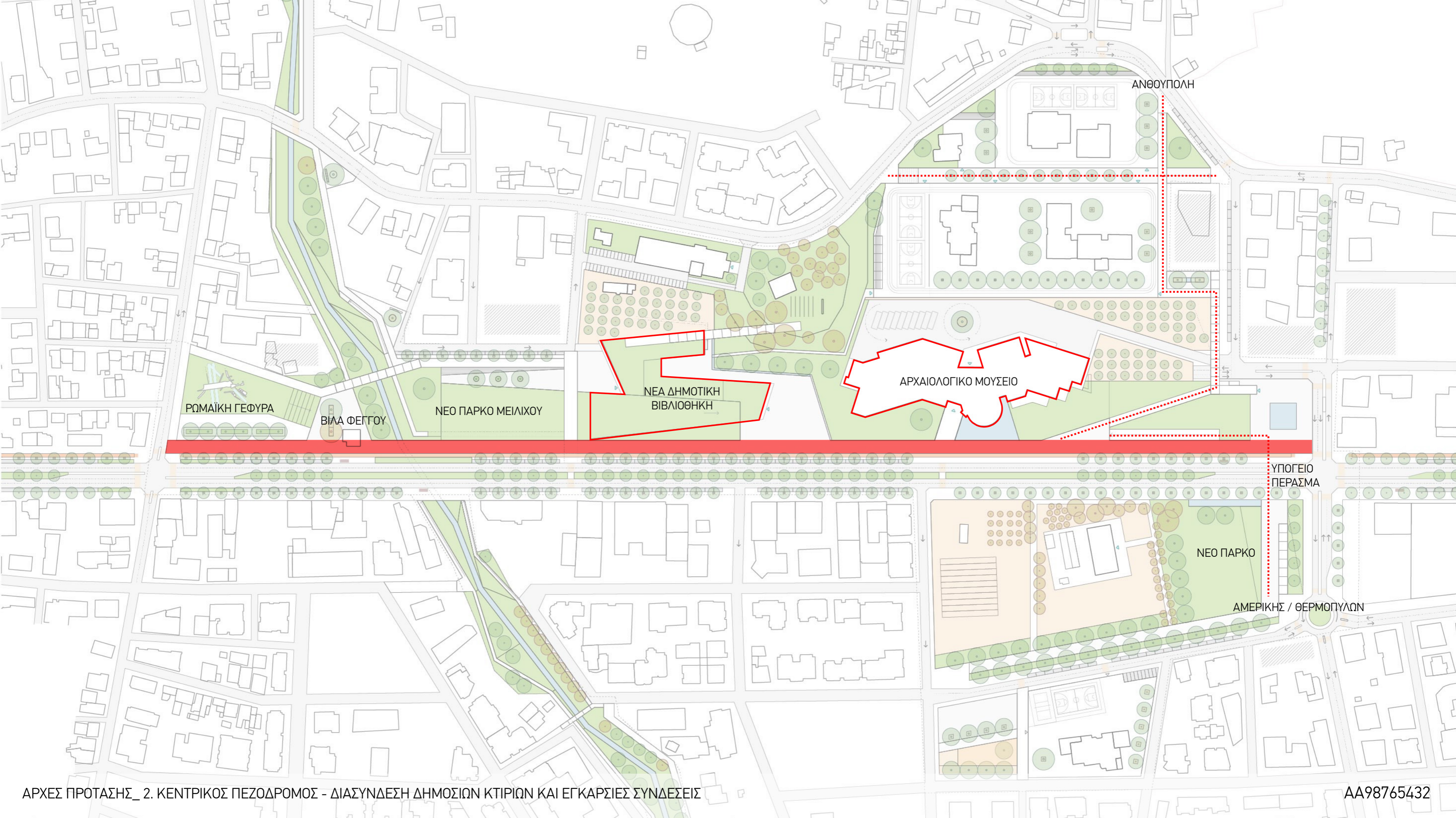

ΑΝΘΟΥΠΟΛΗ

ΡΩΜΑΪΚΗ ΓΕΦΥΡΑ

ΒΙΛΑ ΦΕΓΓΟΥ

ΝΕΟ ΠΑΡΚΟ ΜΕΛΙΧΟΥ

ΝΕΑ ΔΗΜΟΤΙΚΗ
ΒΙΒΛΙΟΘΗΚΗ

ΑΡΧΑΙΟΛΟΓΙΚΟ ΜΟΥΣΕΙΟ

ΥΠΟΓΕΙΟ
ΠΕΡΑΣΜΑ

ΝΕΟ ΠΑΡΚΟ

ΑΜΕΡΙΚΗΣ / ΘΕΡΜΟΠΥΛΩΝ

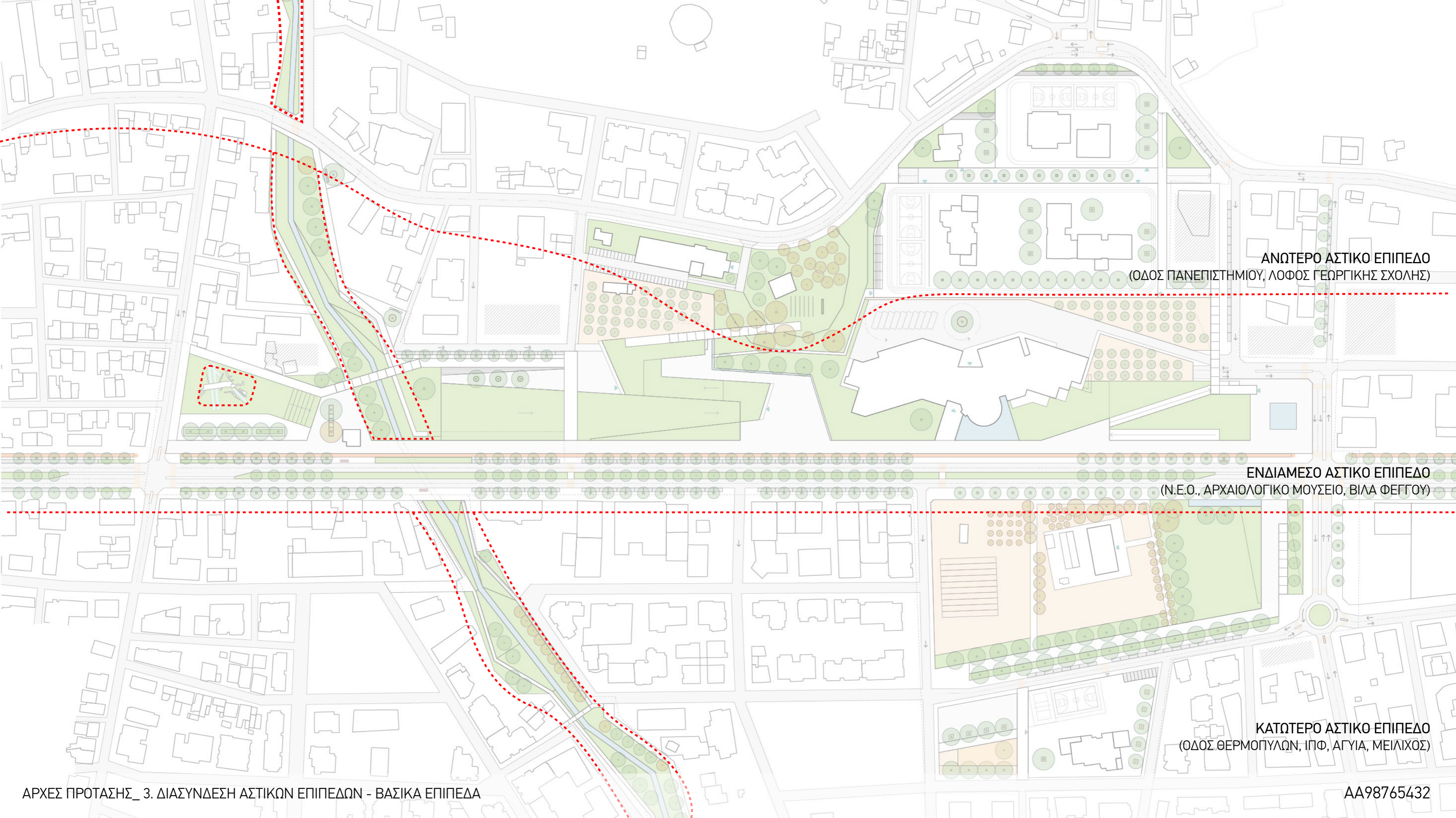

ΑΝΩΤΕΡΟ ΑΣΤΙΚΟ ΕΠΙΠΕΔΟ
(ΟΔΟΣ ΠΑΝΕΠΙΣΤΗΜΙΟΥ, ΛΟΦΟΣ ΓΕΩΡΓΙΚΗΣ ΣΧΟΛΗΣ)

ΕΝΔΙΑΜΕΣΟ ΑΣΤΙΚΟ ΕΠΙΠΕΔΟ
(Ν.Ε.Ο., ΑΡΧΑΙΟΛΟΓΙΚΟ ΜΟΥΣΕΙΟ, ΒΙΛΑ ΦΕΓΓΟΥ)

ΚΑΤΩΤΕΡΟ ΑΣΤΙΚΟ ΕΠΙΠΕΔΟ
(ΟΔΟΣ ΘΕΡΜΟΠΥΛΩΝ, ΙΠΦ, ΑΓΥΙΑ, ΜΕΙΛΙΧΟΣ)

1. ΣΚΑΛΕΣ ΙΣΤΟΡΙΚΟΥ ΚΕΝΤΡΟΥ ΠΑΤΡΑΣ - ΠΑΡΑΔΕΙΓΜΑ ΤΡΙΣΔΙΑΣΤΑΤΗΣ (ΚΕΚΛΙΜΕΝΗΣ) ΑΣΤΙΚΟΤΗΤΑΣ



2. ΠΑΡΑΔΕΙΓΜΑ ΚΕΚΛΙΜΕΝΗΣ ΑΣΤΙΚΟΤΗΤΑΣ ΑΠΟ ΙΣΤΟΡΙΑ ΑΡΧΙΤΕΚΤΟΝΙΚΗΣ:

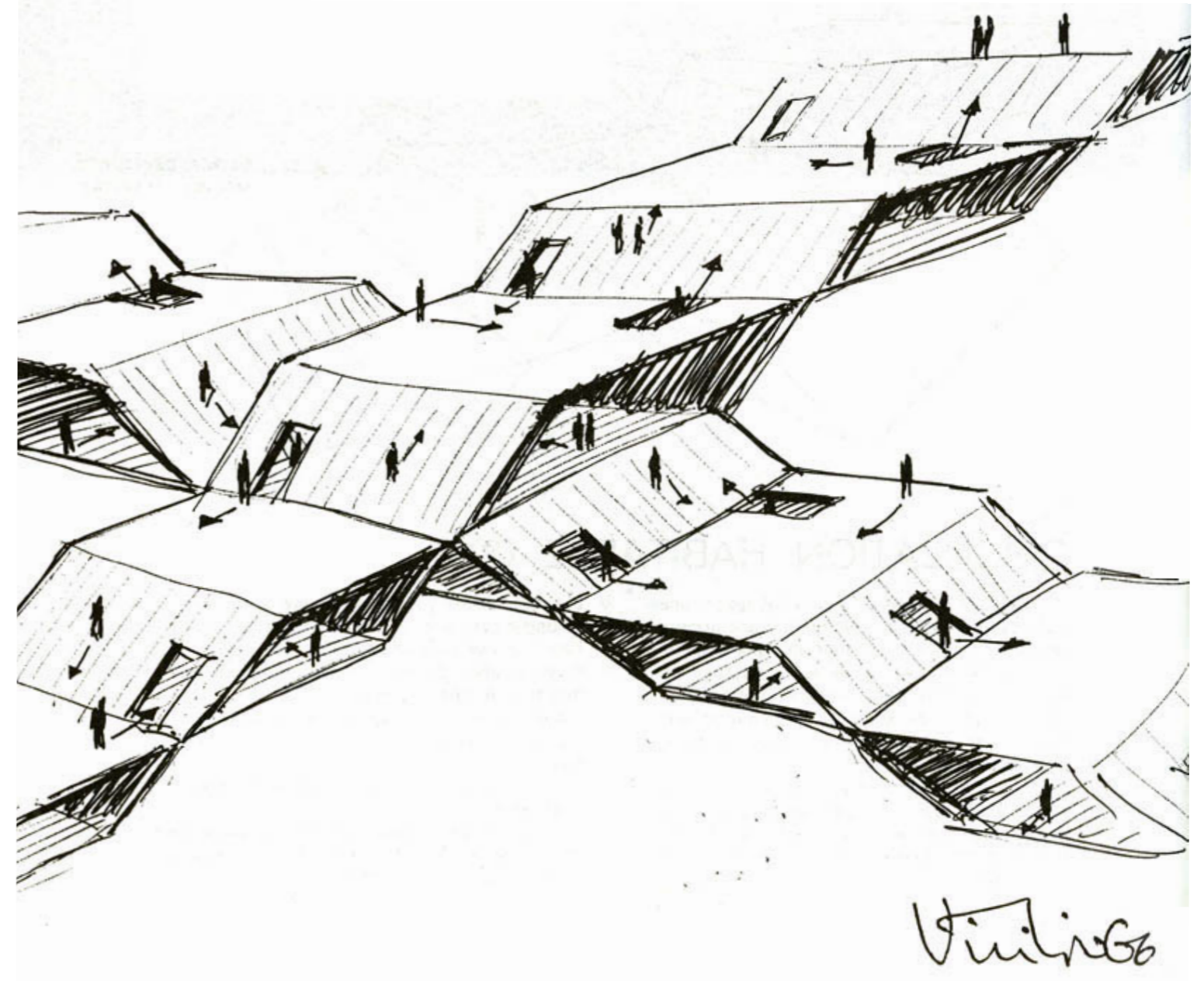
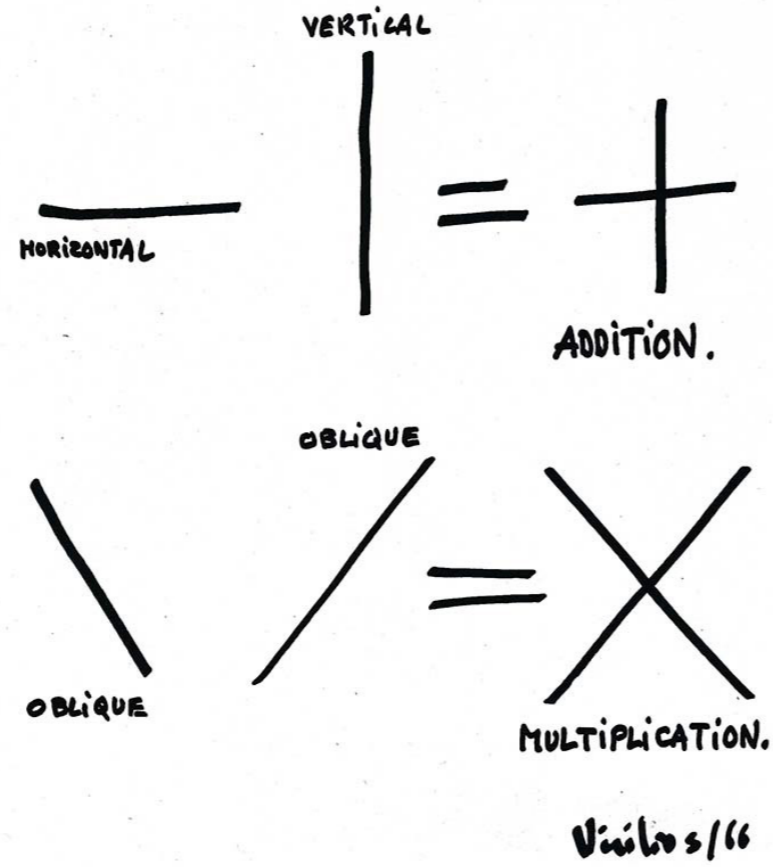
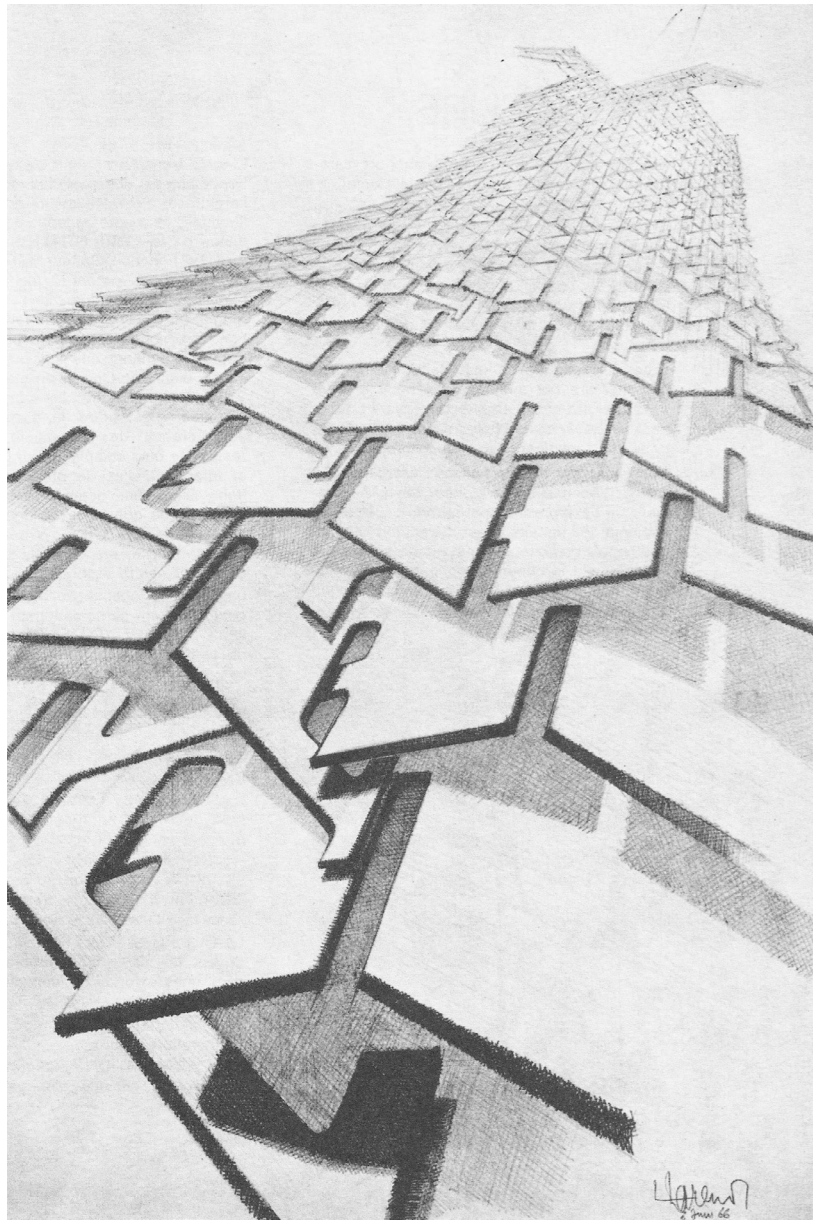

ARCHITECTURE PRINCIPE (CLAUDE PARENT, PAUL VIRILIO) - THE OBLIQUE FUNCTION, 1966



3. ΚΤΙΡΙΟ-ΕΔΑΦΟΣ: ΜΕΣΑΝΟΥ - ΒΙΒΛΙΟΘΗΚΗ ΠΟΛΥΤΕΧΝΕΙΟΥ DELFT, ΟΛΛΑΝΔΙΑ

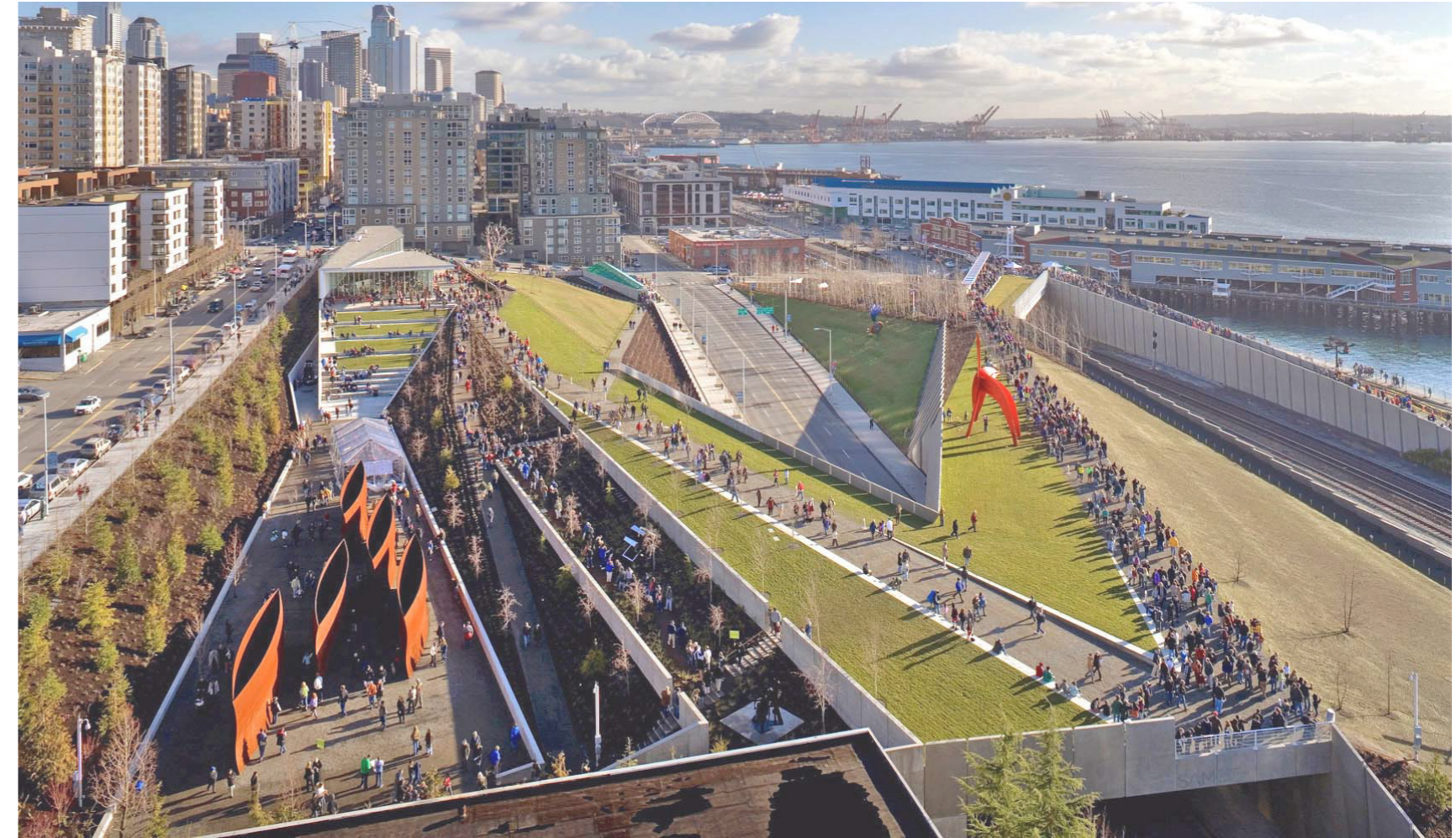

4. ΠΤΥΧΩΜΕΝΟ ΕΔΑΦΟΣ: WEISS/MANFREDI - ΟΛΥΜΠΙΑΚΟ ΠΑΡΚΟ ΓΛΥΠΤΙΚΗΣ, SEATTLE, ΗΠΑ



5. ΚΤΙΡΙΟ-ΕΔΑΦΟΣ / ΔΗΜΟΣΙΟΣ ΧΩΡΟΣ ΜΕ ΠΟΛΙΤΙΣΤΙΚΕΣ ΧΡΗΣΕΙΣ: RENZO RIANO BUILDING WORKSHOP - ΙΔΡΥΜΑ ΠΟΛΙΤΙΣΜΟΥ "ΣΤΑΥΡΟΣ ΝΙΑΡΧΟΣ", ΑΘΗΝΑ



ΙΔΡΥΜΑ ΠΟΛΙΤΙΣΜΟΥ "ΣΤΑΥΡΟΣ ΝΙΑΡΧΟΣ"



ΠΕΡΙΟΧΗ ΜΕΛΕΤΗΣ

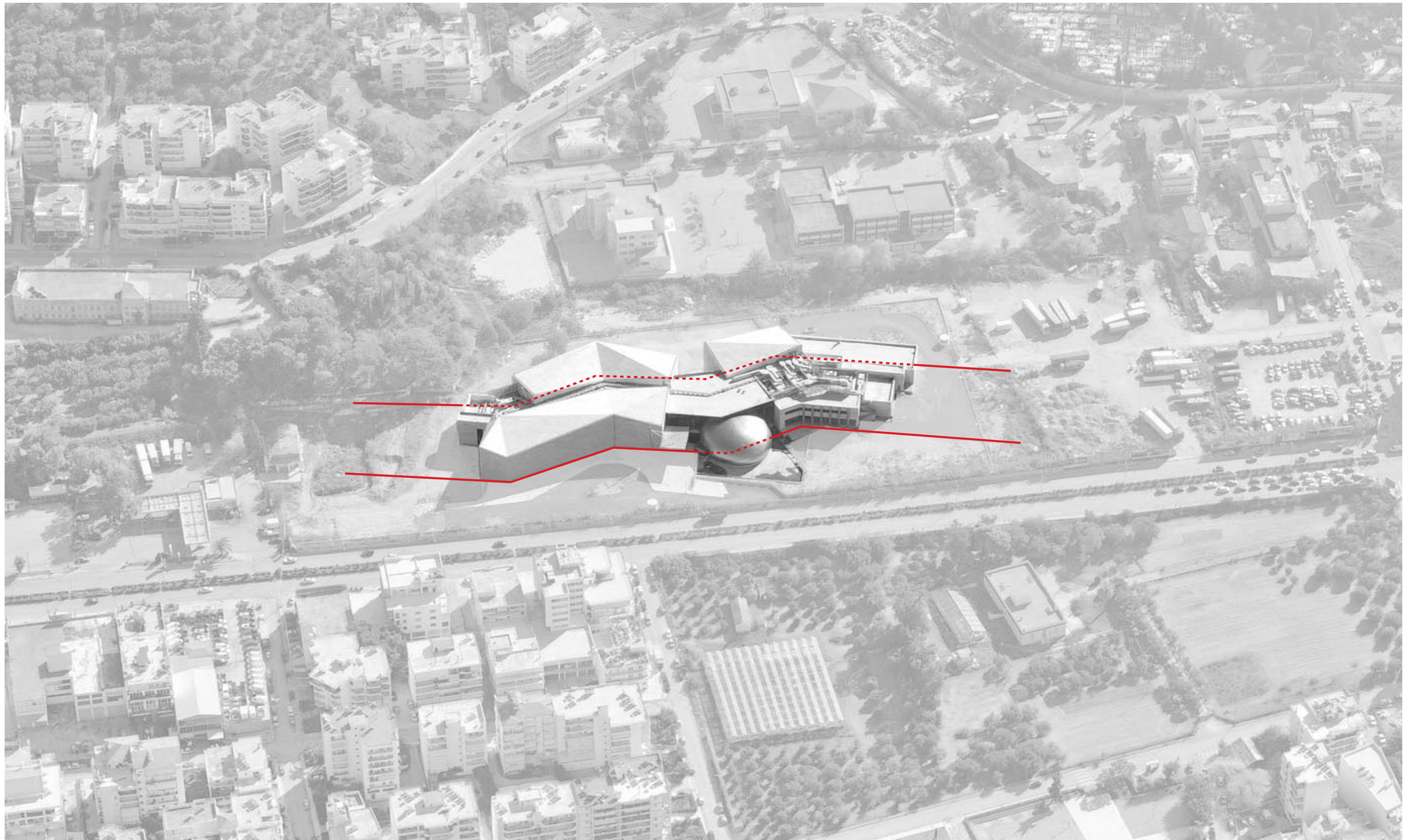

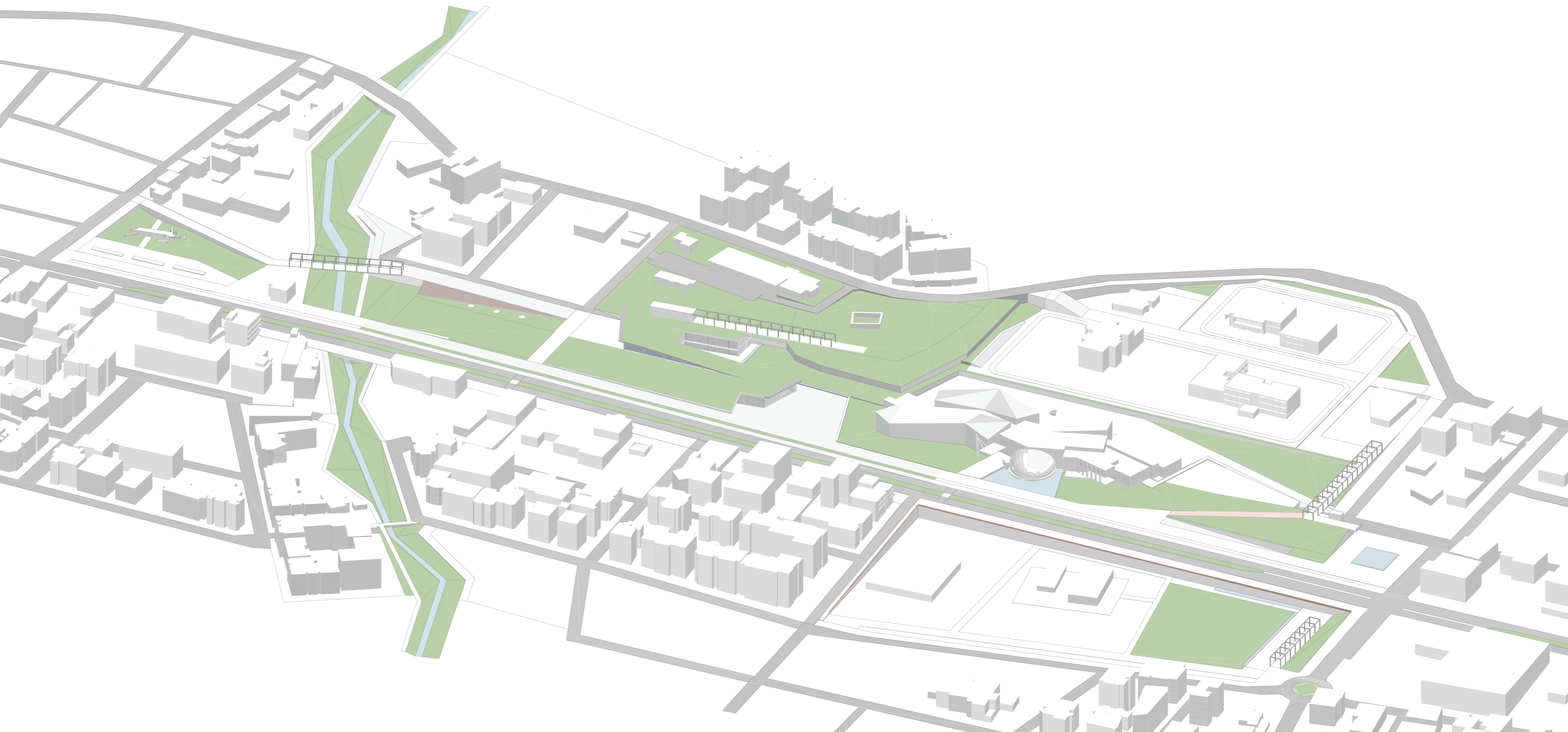





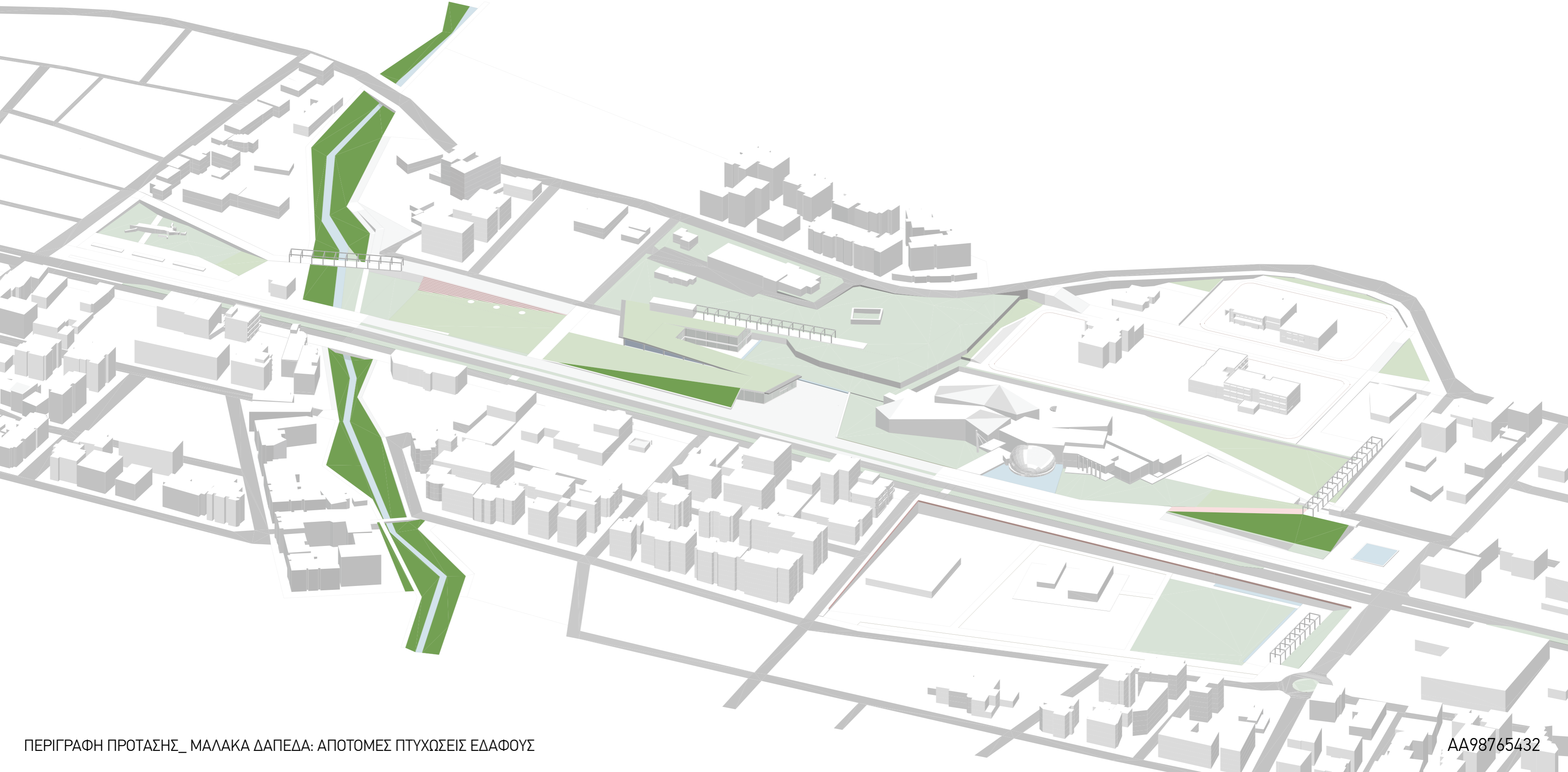

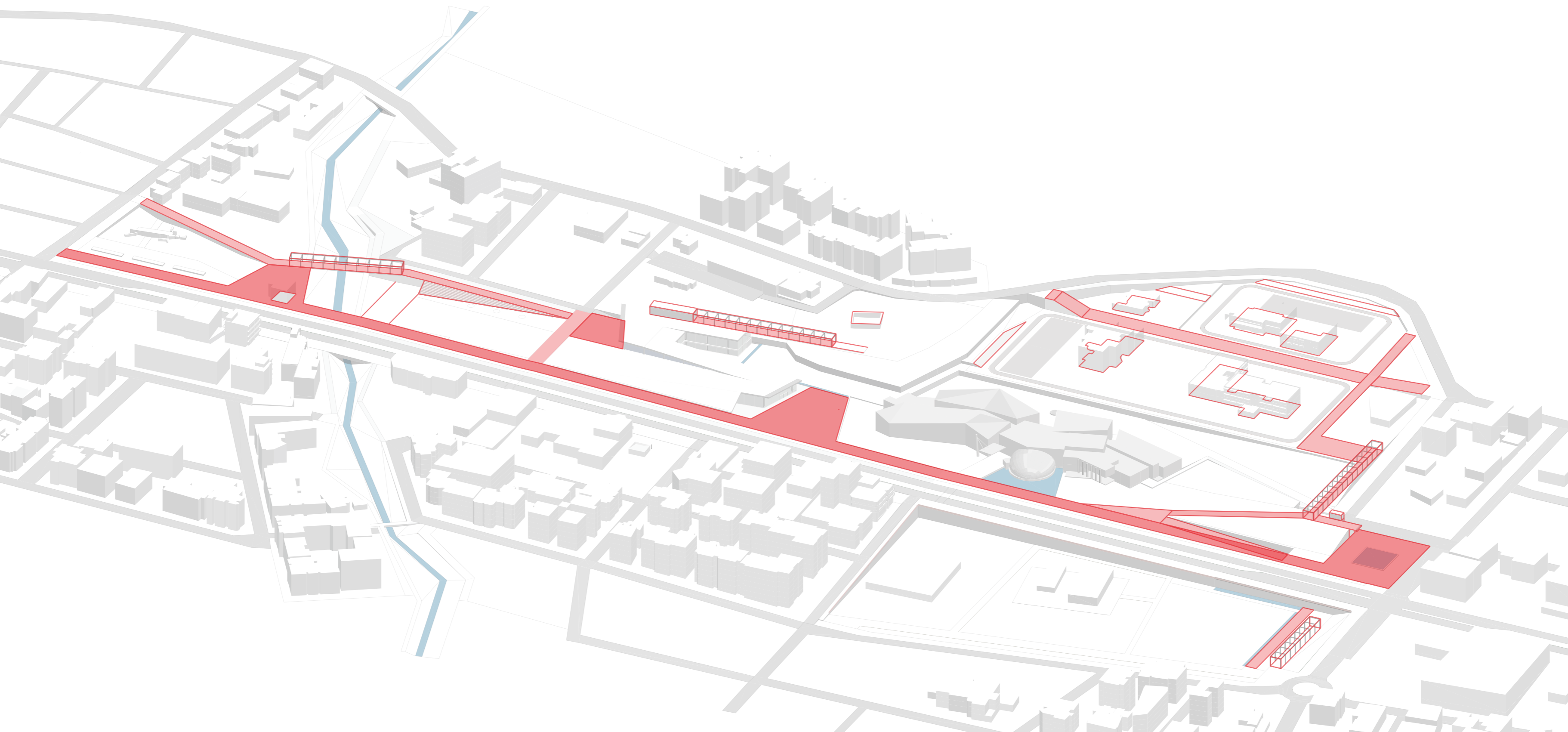

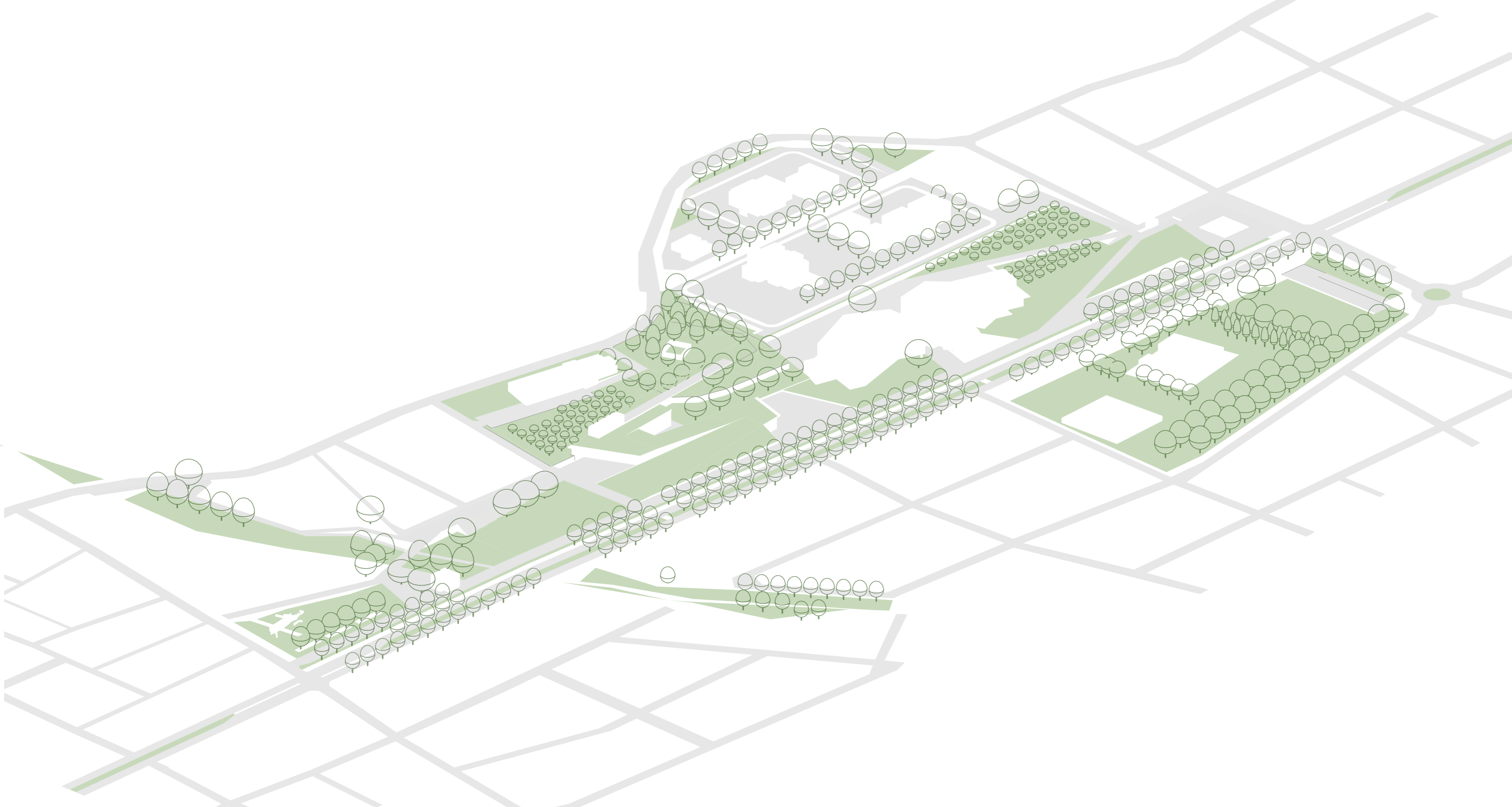

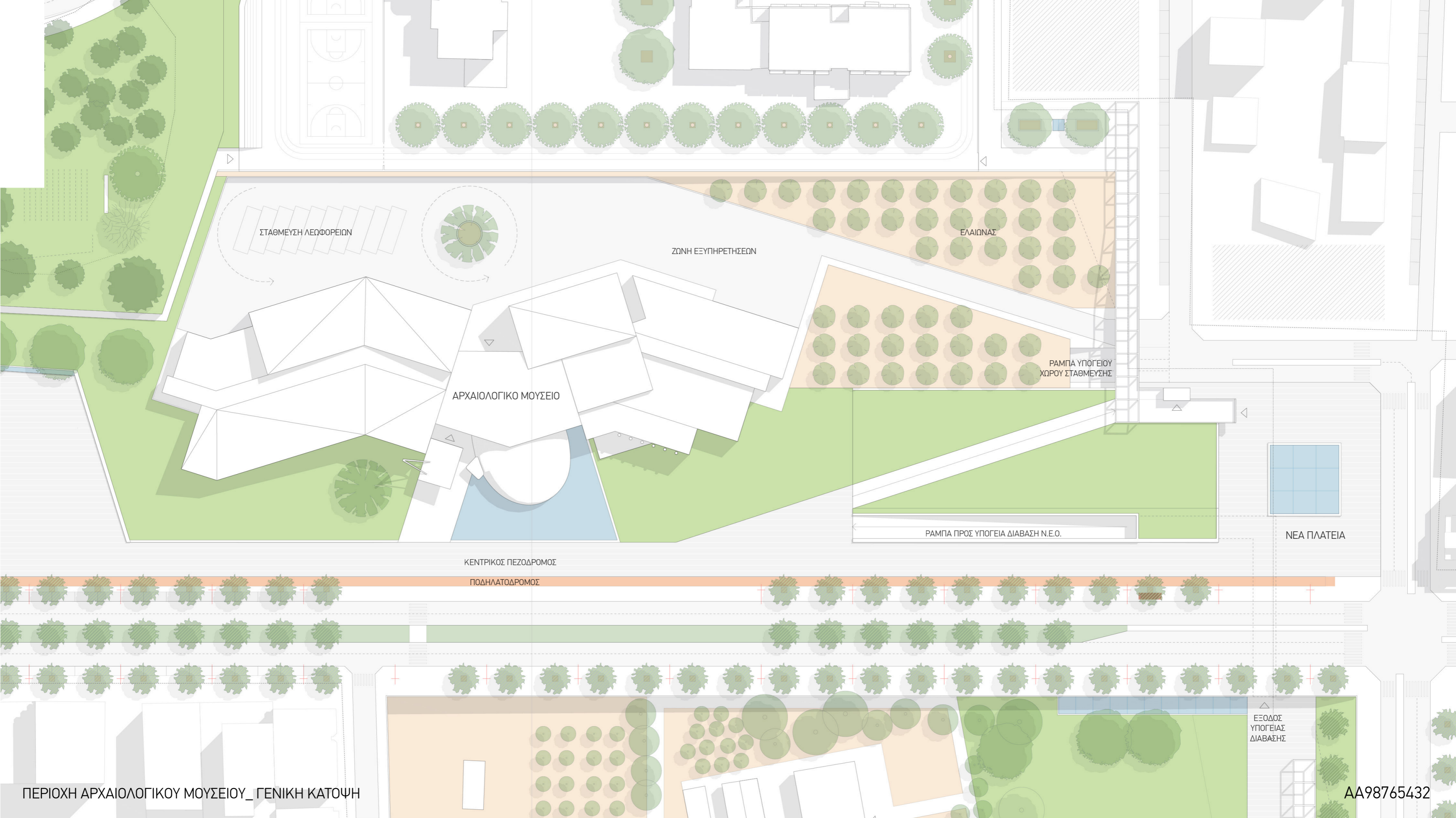

ΣΤΑΘΜΕΥΣΗ ΛΕΩΦΟΡΕΙΩΝ

ΖΩΝΗ ΕΞΥΠΗΡΕΤΗΣΕΩΝ

ΕΛΑΙΩΝΑΣ

ΑΡΧΑΙΟΛΟΓΙΚΟ ΜΟΥΣΕΙΟ

ΡΑΜΠΑ ΥΠΟΓΕΙΟΥ ΧΩΡΟΥ ΣΤΑΘΜΕΥΣΗΣ

ΡΑΜΠΑ ΠΡΟΣ ΥΠΟΓΕΙΑ ΔΙΑΒΑΣΗ Ν.Ε.Ο.

ΝΕΑ ΠΛΑΤΕΙΑ

ΚΕΝΤΡΙΚΟΣ ΠΕΖΟΔΡΟΜΟΣ

ΠΟΔΗΛΑΤΟΔΡΟΜΟΣ

ΕΞΟΔΟΣ ΥΠΟΓΕΙΑΣ ΔΙΑΒΑΣΗΣ

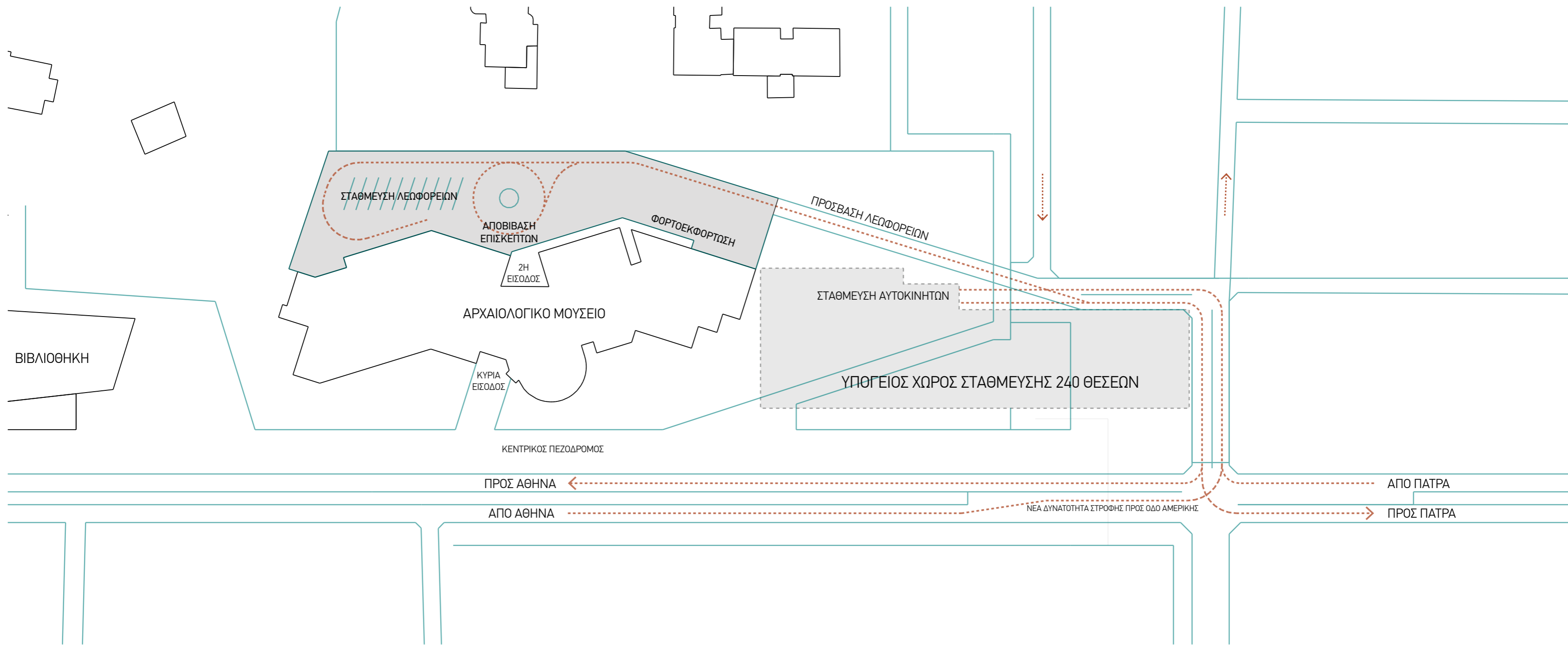

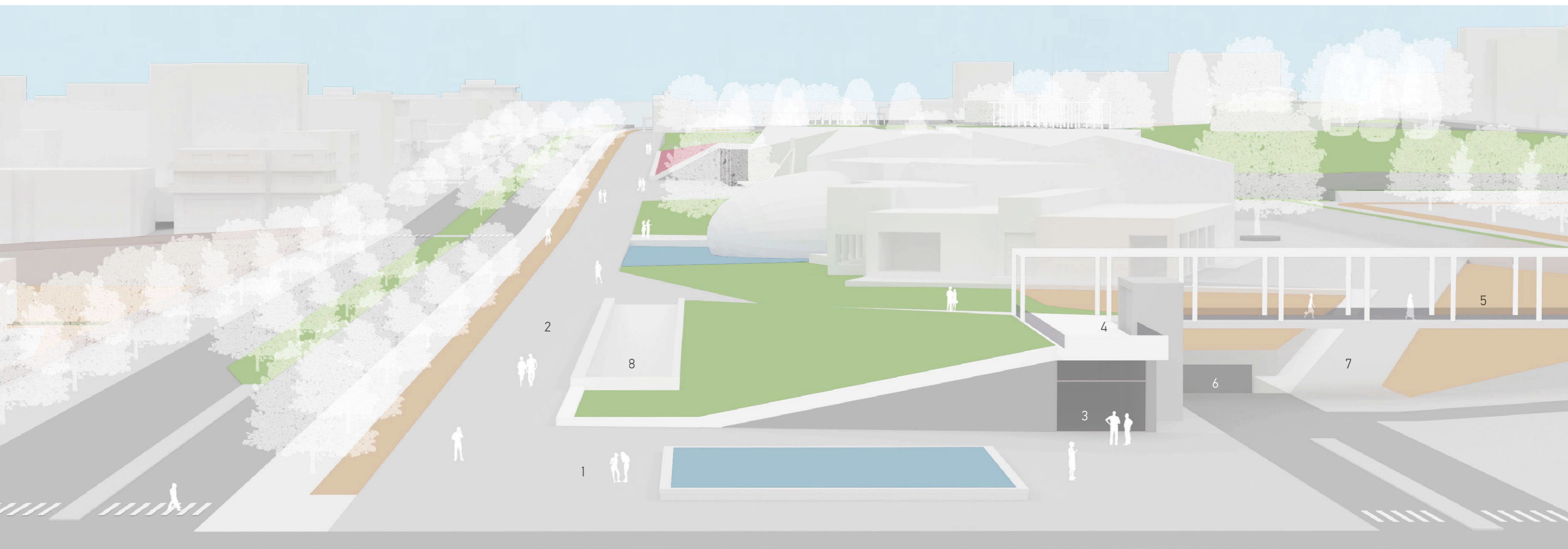

1. ΝΕΑ ΠΛΑΤΕΙΑ_2. ΚΕΝΤΡΙΚΟΣ ΠΕΖΟΔΡΟΜΟΣ_3. ΚΥΡΙΑ ΕΙΣΟΔΟΣ ΥΠΟΓΕΙΟΥ ΧΩΡΟΥ ΣΤΑΘΜΕΥΣΗΣ_4. ΑΝΩΤΕΡΗ ΕΙΣΟΔΟΣ Υ.Χ.Σ._5. ΠΕΖΟΓΕΦΥΡΑ ΠΡΟΣ ΑΝΘΟΥΠΟΛΗ_6. ΡΑΜΠΑ ΟΧΗΜΑΤΩΝ Υ.Χ.Σ._7. ΠΡΟΣΒΑΣΗ ΟΧΗΜΑΤΩΝ ΣΕ ΑΡΧ. ΜΟΥΣΕΙΟ_8. ΡΑΜΠΑ ΠΡΟΣ ΥΠΟΓΕΙΟ ΠΕΡΑΣΜΑ Ν.Ε.Ο.

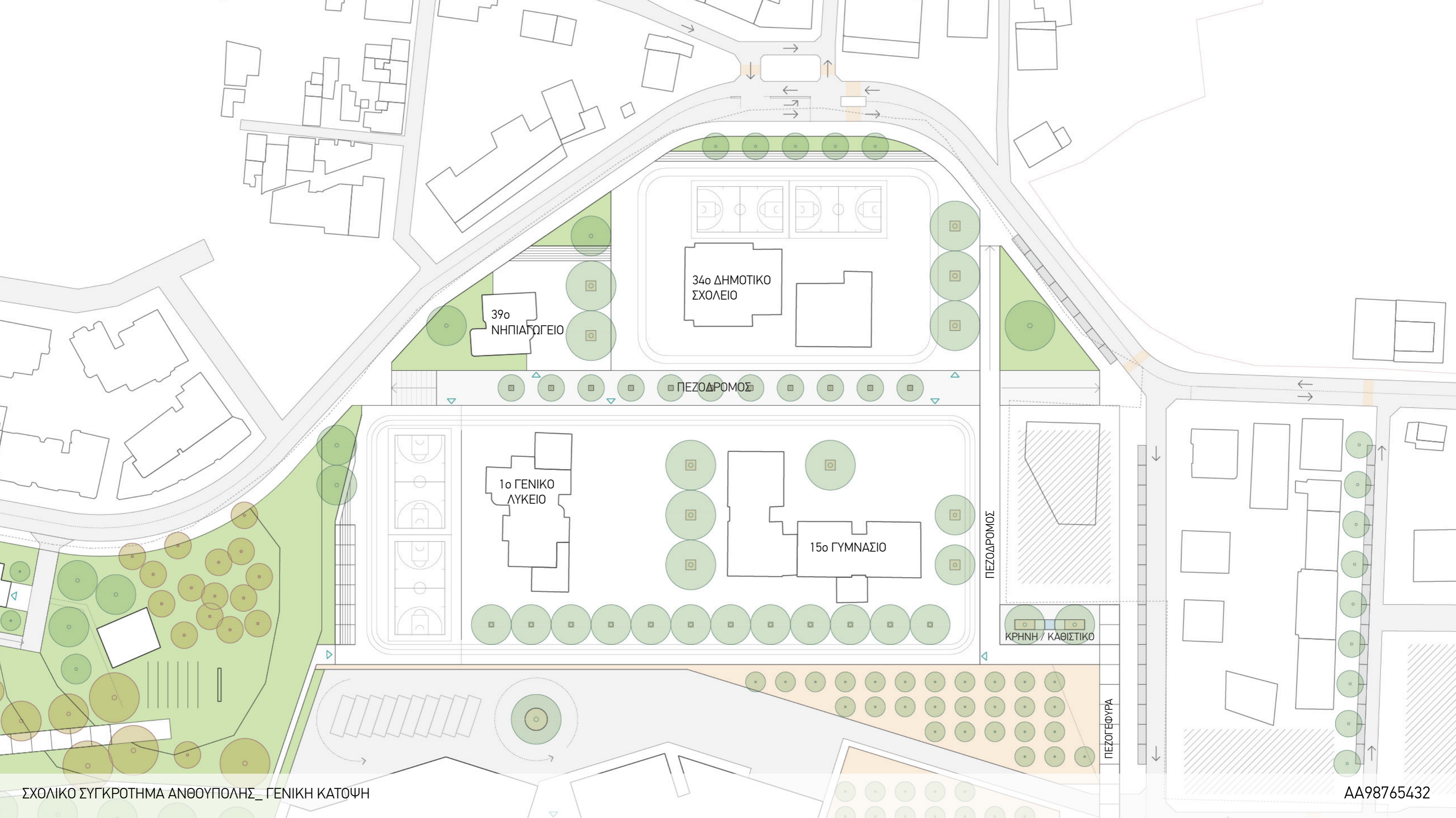

ΠΡΟΤΑΣΗ

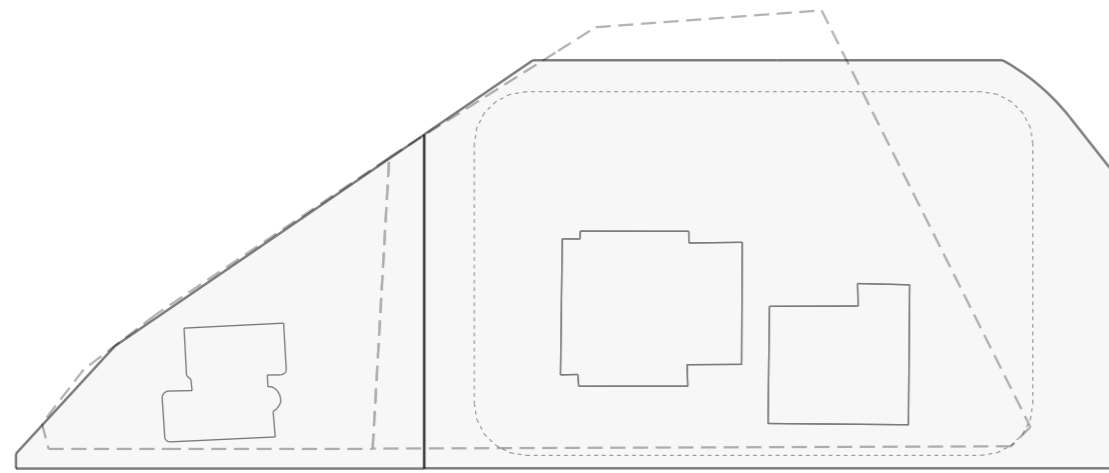

2.023 TM (+35%)

7.088 TM (+23%)

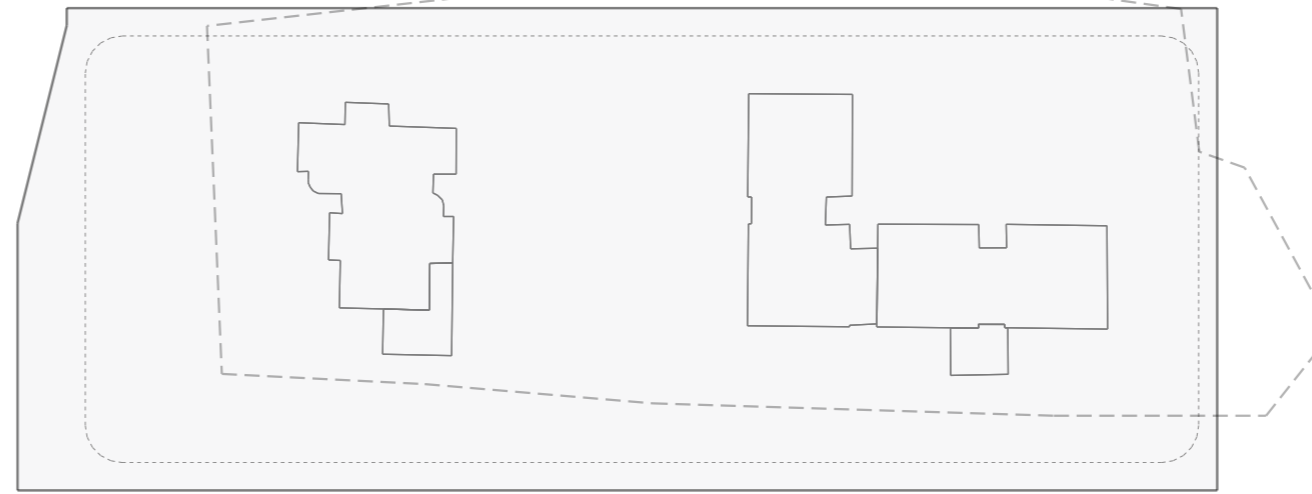

14.979 TM (+37%)



5.338 TM (+19%)

39ο ΝΗΠΙΑΓΩΓΕΙΟ

34ο ΔΗΜΟΤΙΚΟ ΣΧΟΛΕΙΟ

1ο ΓΕΝΙΚΟ ΛΥΚΕΙΟ / 15ο ΓΥΜΝΑΣΙΟ

21ο ΓΥΜΝΑΣΙΟ

ΥΠΑΡΧΟΥΣΑ ΚΑΤΑΣΤΑΣΗ

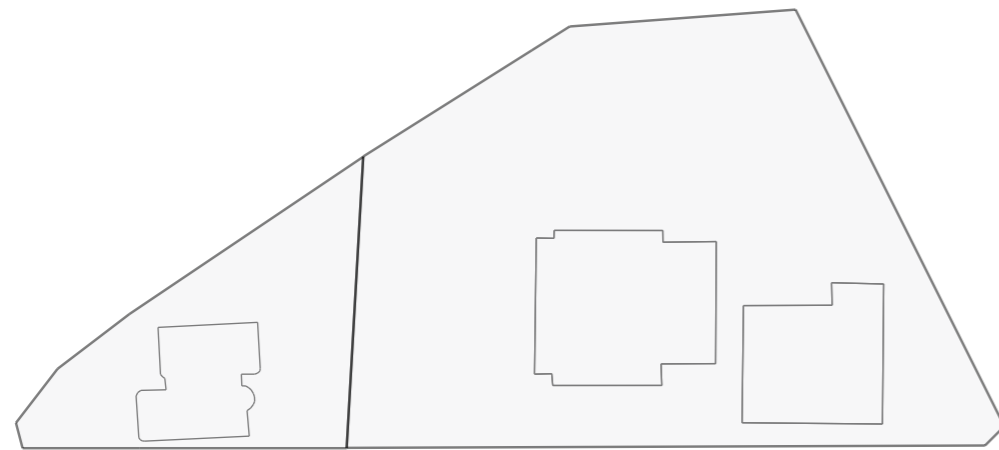

1.493 TM

5.755 TM

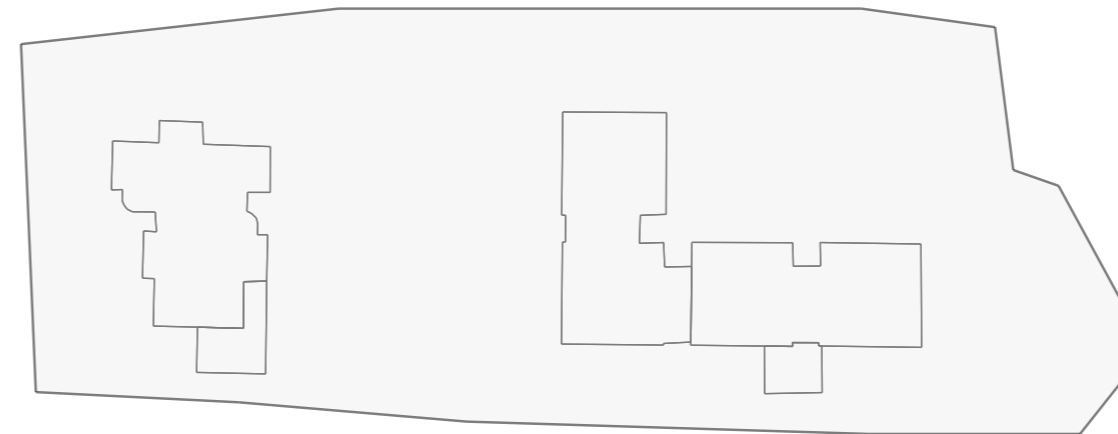

10.948 TM

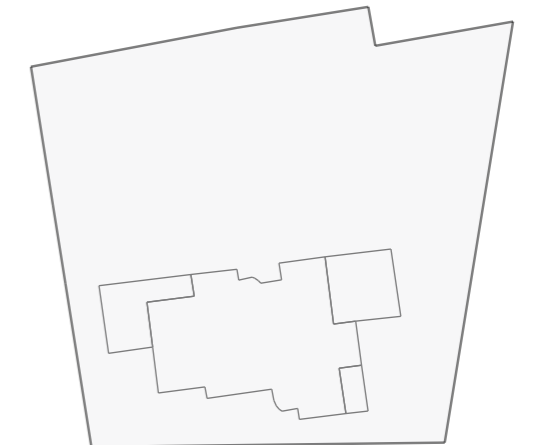

4.490 TM



ΚΟΜΒΟΣ ΑΝΘΟΥΠΟΛΗΣ_ ΣΗΜΕΡΑ

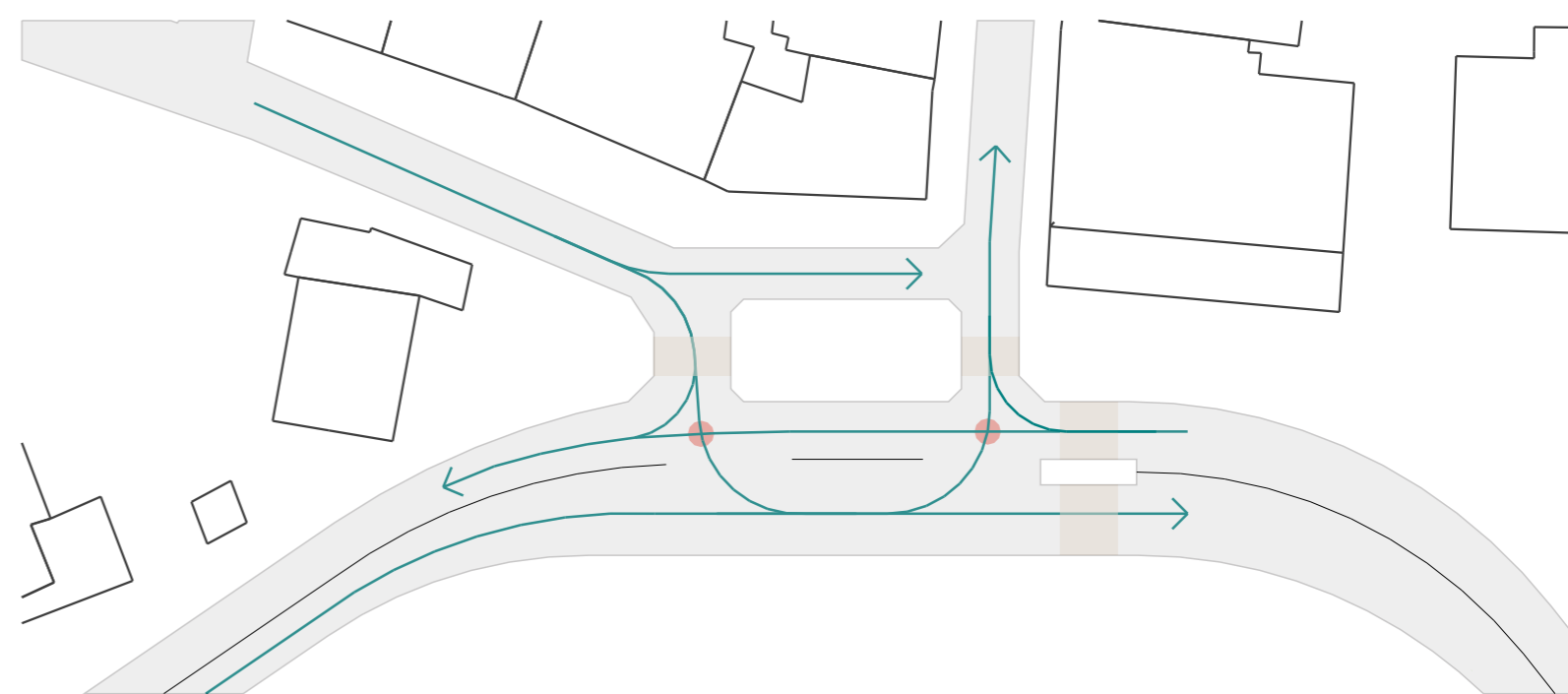

ΚΟΜΒΟΣ ΑΝΘΟΥΠΟΛΗΣ_ ΠΡΟΤΑΣΗ

ΡΑΜΠΑ ΠΡΟΣ ΥΠΟΓΕΙΑ ΔΙΑΒΑΣΗ Ν.Ε.Ο.

ΕΞΟΔΟΣ
ΥΠΟΓΕΙΑΣ
ΔΙΑΒΑΣΗΣ
Ν.Ε.Ο.

ΙΠΦ

ΝΕΟ ΠΑΡΚΟ

ΝΕΟΣ
ΚΥΚΛΙΚΟΣ
ΚΟΜΒΟΣ

ΑΜΕΡΙΚΗΣ

ΘΕΡΜΟΠΥΛΩΝ

21ο ΓΥΜΝΑΣΙΟ

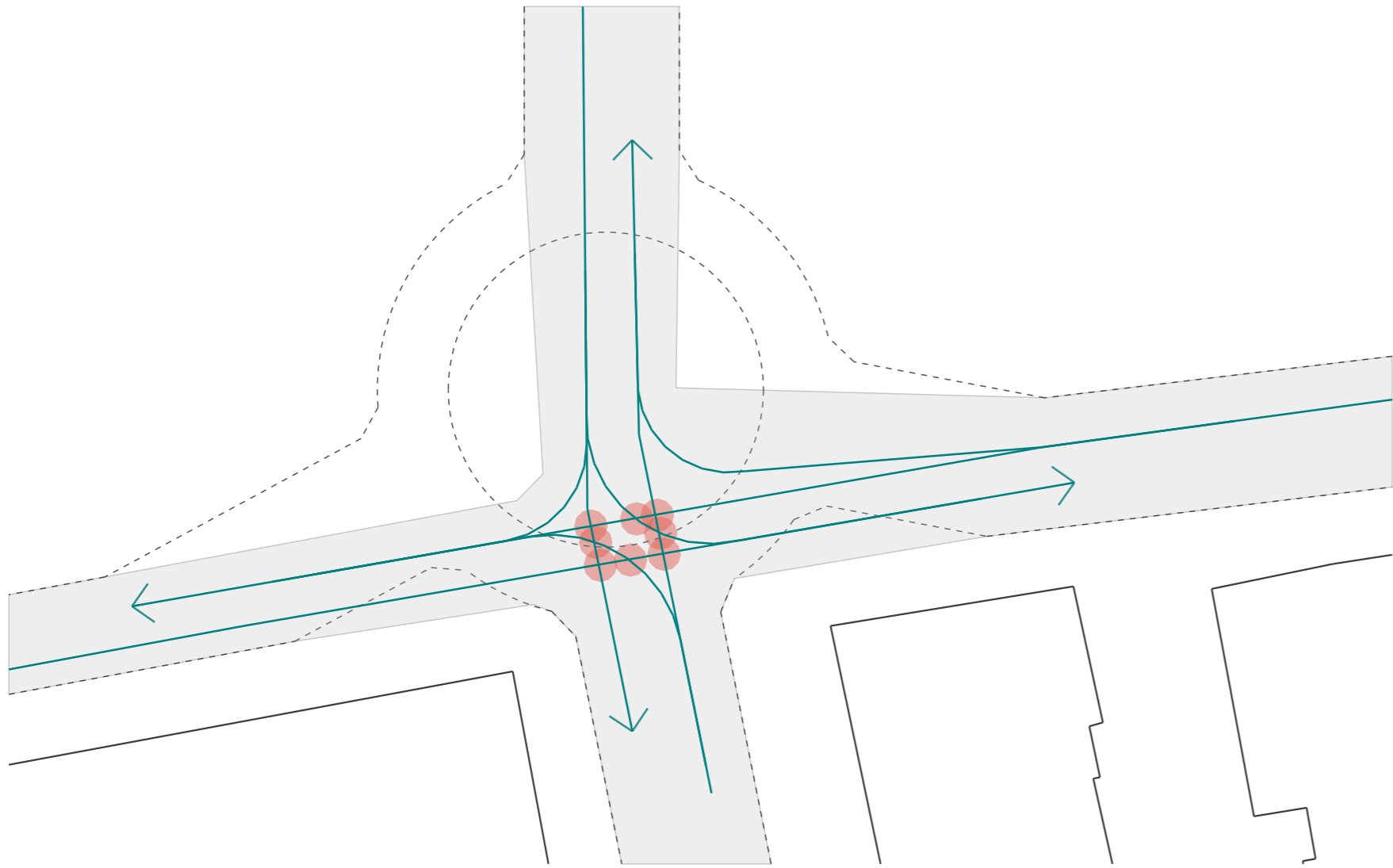

ΑΜΕΡΙΚΗΣ / ΘΕΡΜΟΠΥΛΩΝ_ΣΗΜΕΡΑ

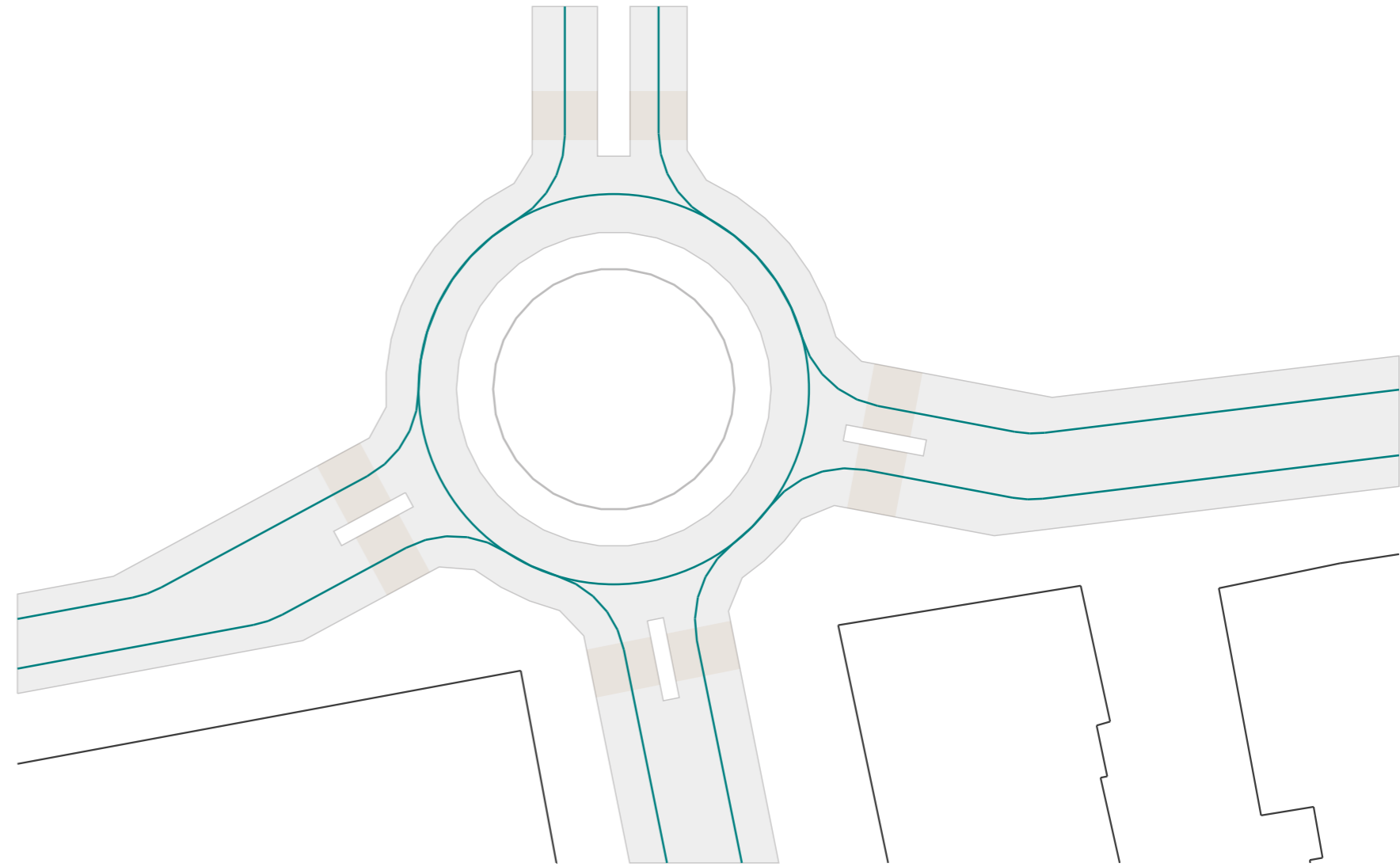

ΑΜΕΡΙΚΗΣ / ΘΕΡΜΟΠΥΛΩΝ_ΠΡΟΤΑΣΗ



ΠΕΖΟΓΕΦΥΡΑ ΜΕΛΙΧΟΥ

ΠΕΖΟΓΕΦΥΡΑ ΠΡΟΣ ΓΕΩΡΓΙΚΗ ΣΧΟΛΗ

ΚΕΡΚΙΔΕΣ

ΑΙΘΡΙΟ ΒΙΒΛΙΟΘΗΚΗΣ

ΚΟΠΗ ΜΕΛΙΧΟΥ

ΠΑΡΚΟ ΜΕΛΙΧΟΥ

ΔΗΜΟΤΙΚΗ ΒΙΒΛΙΟΘΗΚΗ ΠΑΤΡΩΝ

ΚΛΙΣΗ 5% →

← ΚΛΙΣΗ 5%

→ ΚΛΙΣΗ 5%

ΒΟΡΕΙΑ ΕΙΣΟΔΟΣ

◁ ΝΟΤΙΑ ΕΙΣΟΔΟΣ

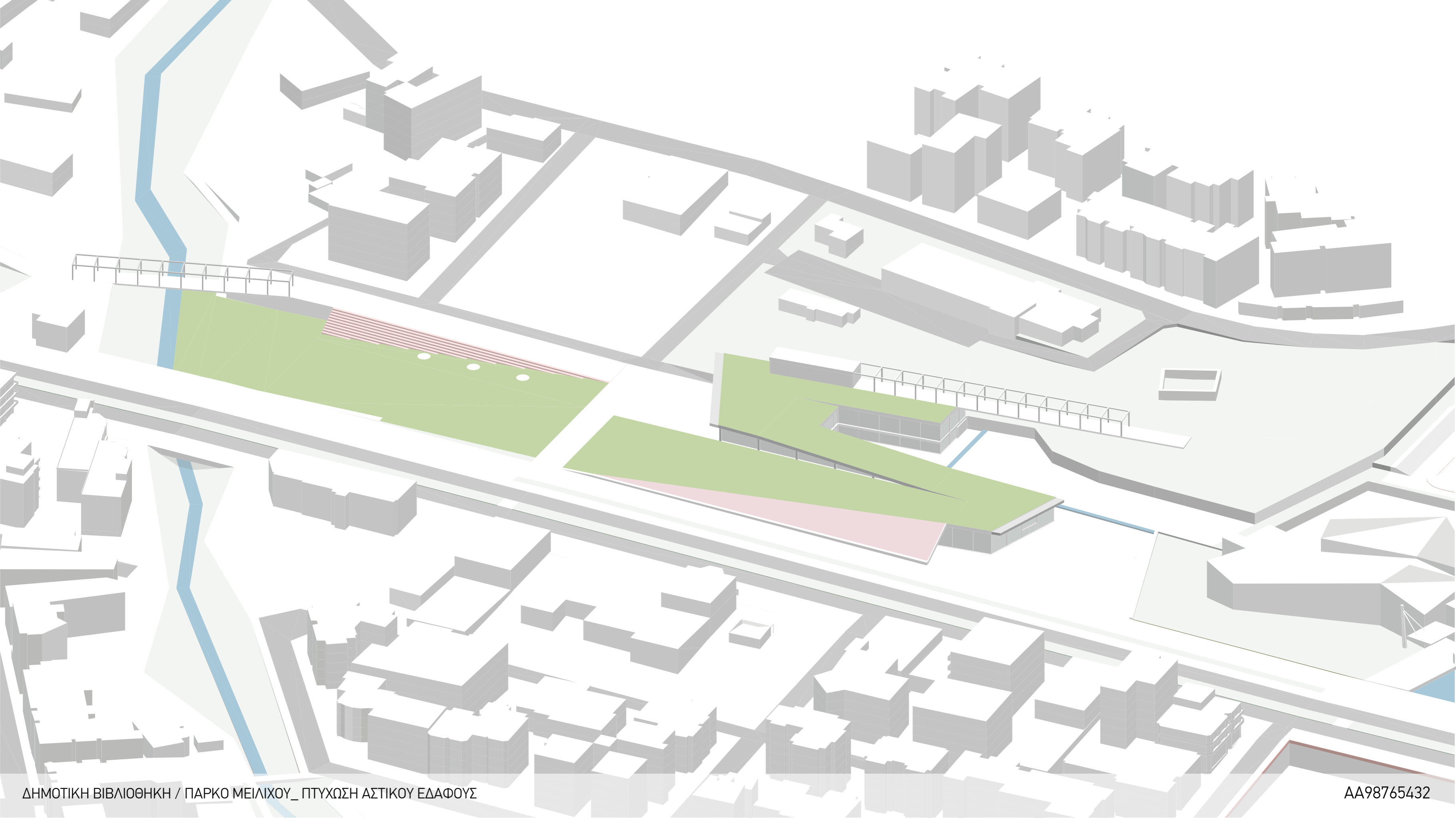

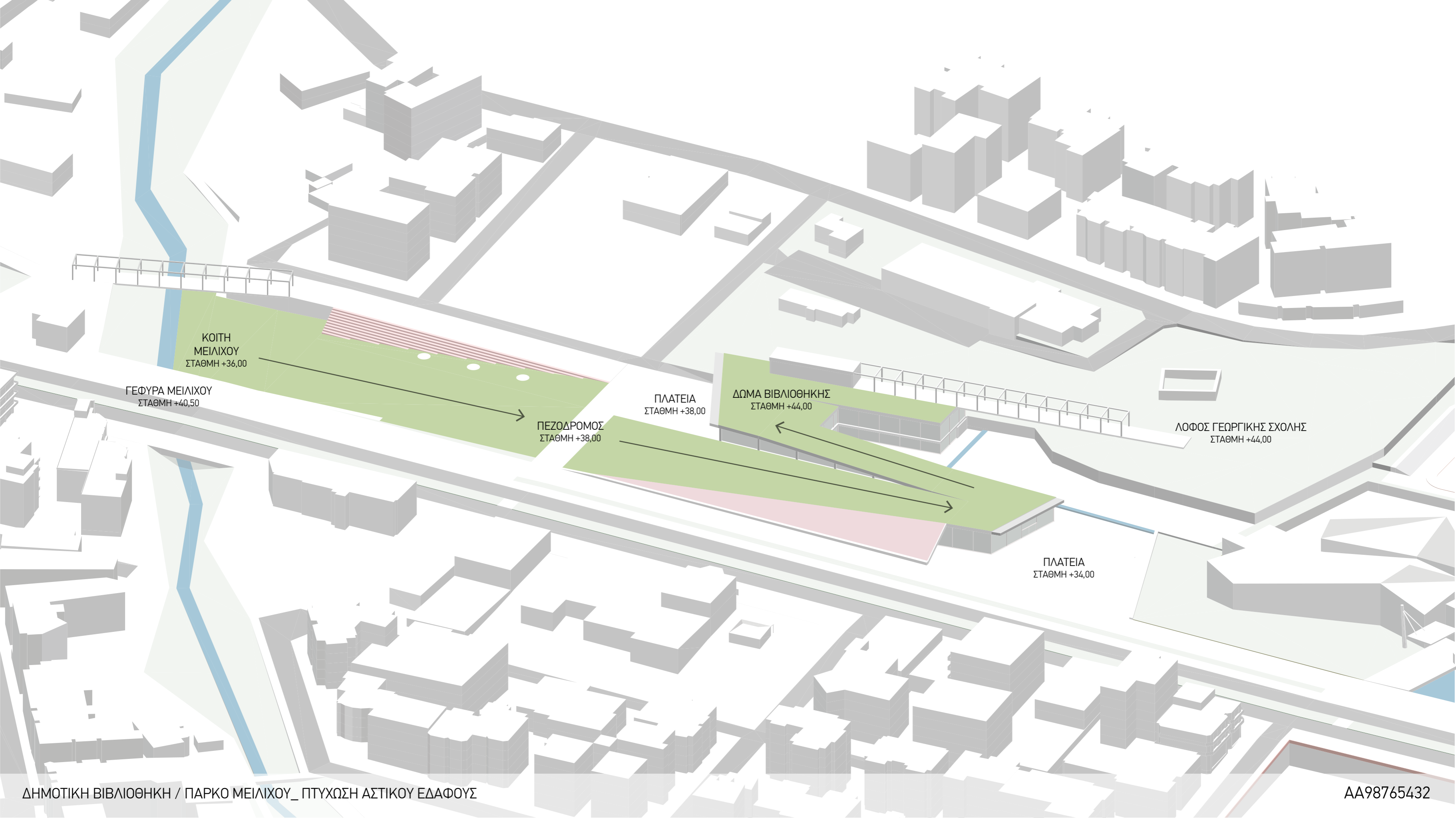

ΚΟΙΤΗ
ΜΕΙΛΙΧΟΥ
ΣΤΑΘΜΗ +36,00

ΓΕΦΥΡΑ ΜΕΙΛΙΧΟΥ
ΣΤΑΘΜΗ +40,50

ΠΕΖΟΔΡΟΜΟΣ
ΣΤΑΘΜΗ +38,00

ΠΛΑΤΕΙΑ
ΣΤΑΘΜΗ +38,00

ΔΩΜΑ ΒΙΒΛΙΟΘΗΚΗΣ
ΣΤΑΘΜΗ +44,00

ΛΟΦΟΣ ΓΕΩΡΓΙΚΗΣ ΣΧΟΛΗΣ
ΣΤΑΘΜΗ +44,00

ΠΛΑΤΕΙΑ
ΣΤΑΘΜΗ +34,00

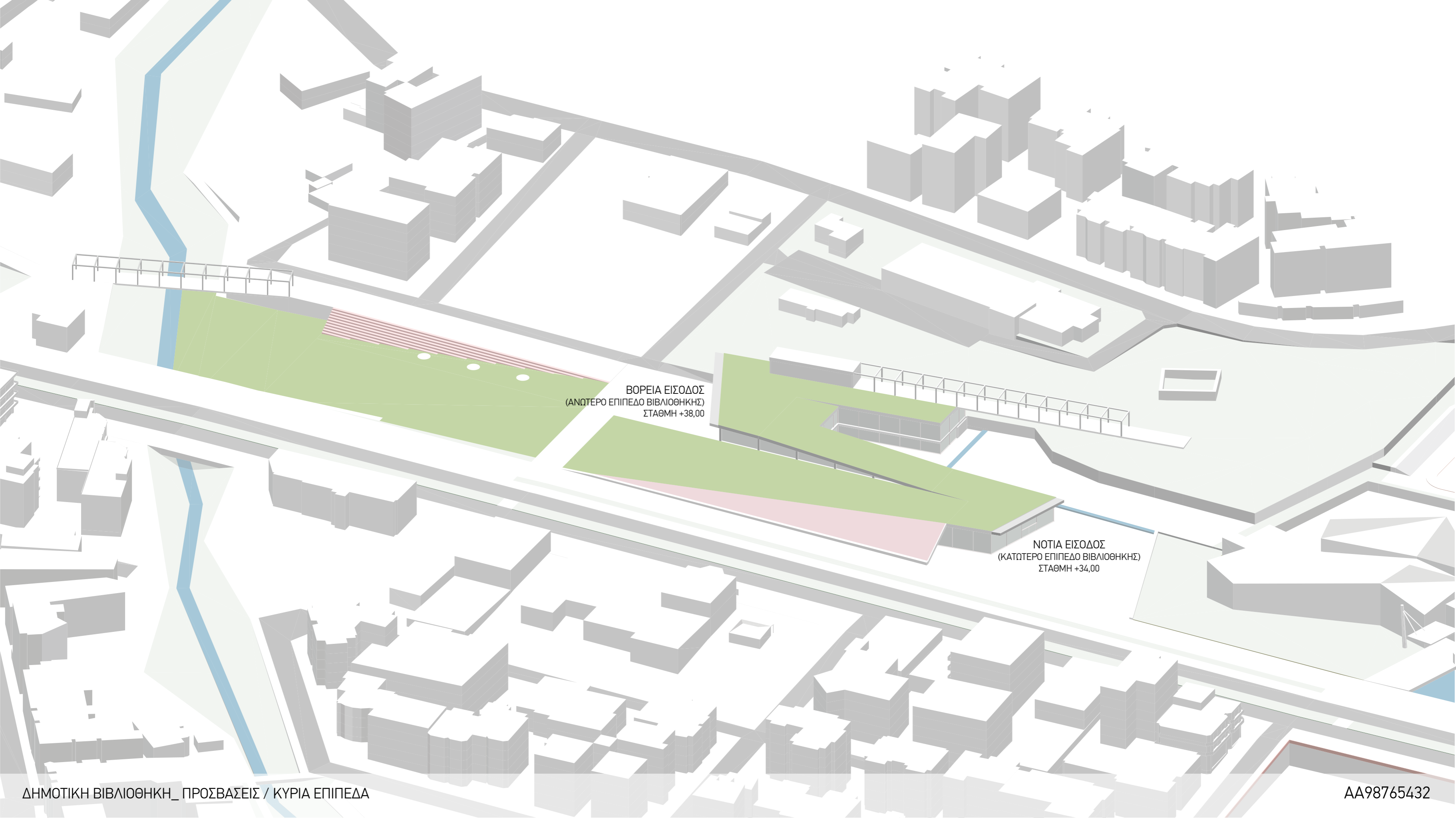

ΒΟΡΕΙΑ ΕΙΣΟΔΟΣ
(ΑΝΩΤΕΡΟ ΕΠΙΠΕΔΟ ΒΙΒΛΙΟΘΗΚΗΣ)
ΣΤΑΘΜΗ +38,00

ΝΟΤΙΑ ΕΙΣΟΔΟΣ
(ΚΑΤΩΤΕΡΟ ΕΠΙΠΕΔΟ ΒΙΒΛΙΟΘΗΚΗΣ)
ΣΤΑΘΜΗ +34,00

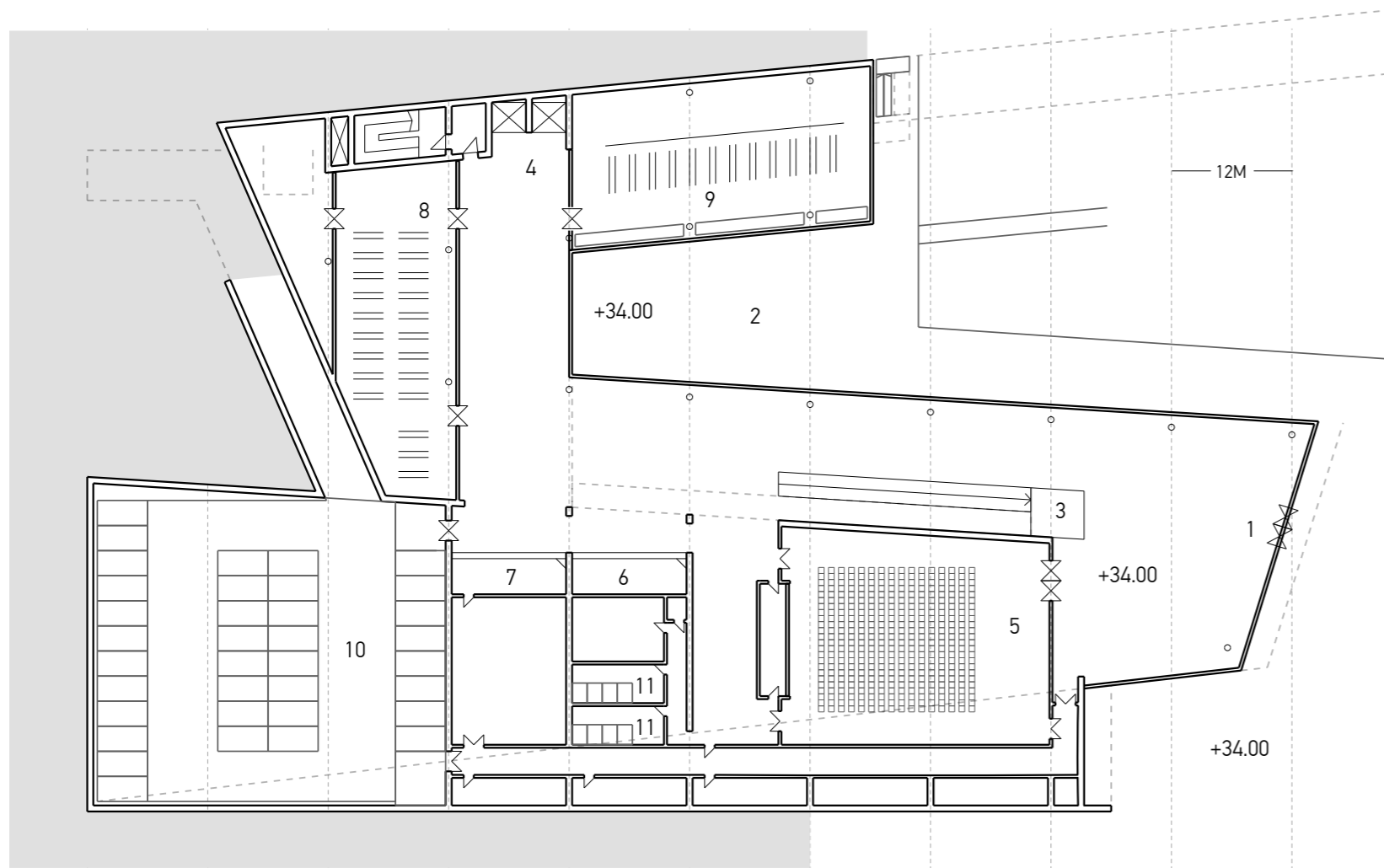

ΔΗΜΟΤΙΚΗ ΒΙΒΛΙΟΘΗΚΗ - ΚΑΤΟΨΗ ΙΣΟΓΕΙΟΥ

1. ΝΟΤΙΑ ΕΙΣΟΔΟΣ_ 2. ΑΙΘΡΙΟ_ 3. ΡΑΜΠΑ_ 4. ΑΝΕΛΚΥΣΤΗΡΕΣ_ 5. ΑΙΘΟΥΣΑ ΕΚΔΗΛΩΣΕΩΝ_ 6. ΑΝΑΨΥΚΤΗΡΙΟ_ 7. ΚΛΕΙΣΤΑ ΒΙΒΛΙΟΣΤΑΣΙΑ_ 8. MEDIA ROOM_ 9. ΠΑΙΔΙΚΗ ΒΙΒΛΙΟΘΗΚΗ_ 10. ΧΩΡΟΣ ΣΤΑΘΜΕΥΣΗΣ_ 11. ΑΠΟΧΩΡΗΤΗΡΙΑ

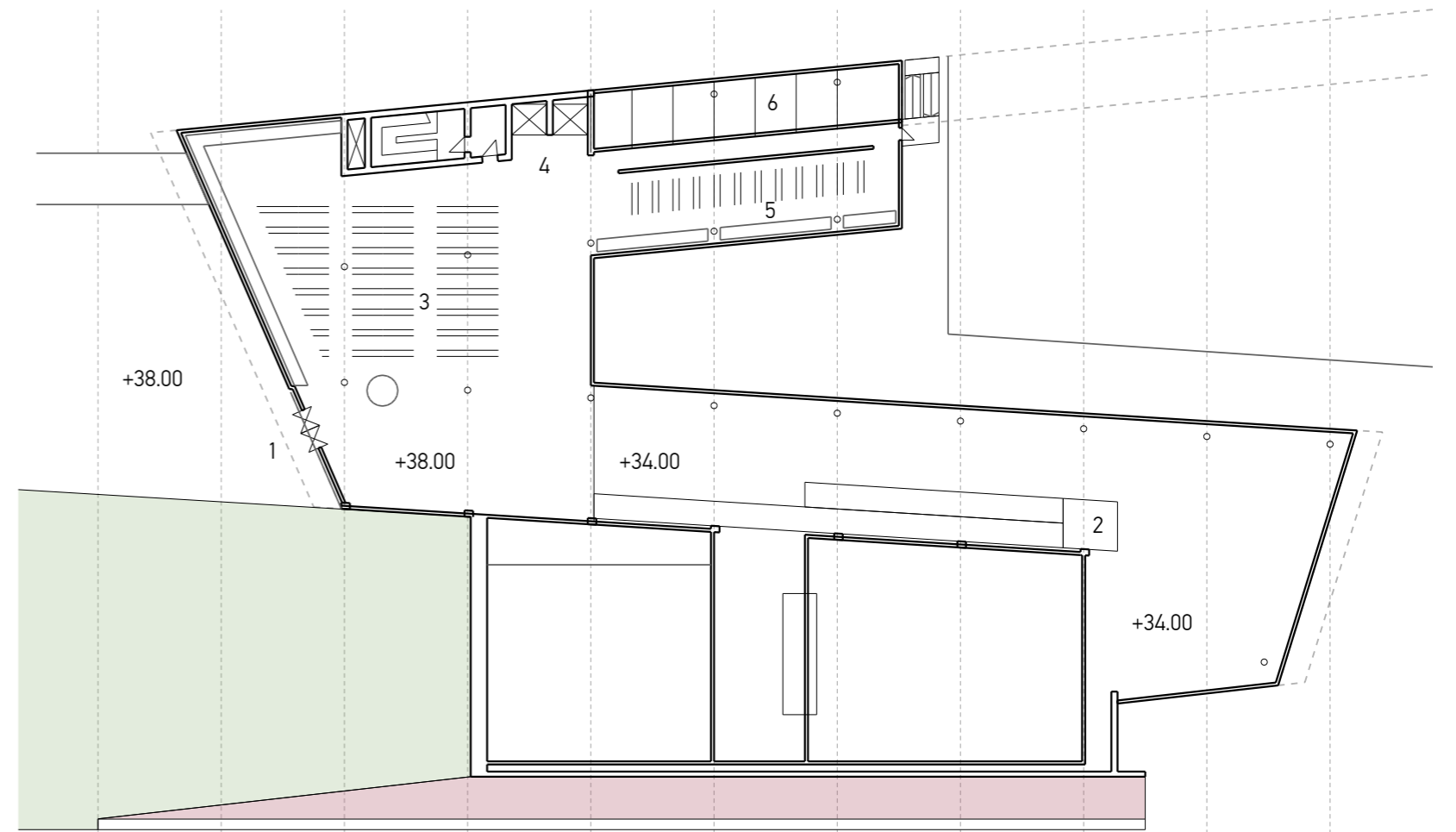

ΔΗΜΟΤΙΚΗ ΒΙΒΛΙΟΘΗΚΗ - ΚΑΤΟΨΗ ΟΡΟΦΟΥ

1. ΒΟΡΕΙΑ ΕΙΣΟΔΟΣ_ 2. ΡΑΜΠΑ ΠΡΟΣ ΙΣΟΓΕΙΟ_ 3. ΒΙΒΛΙΟΣΤΑΣΙΑ / ΑΝΑΓΝΩΣΤΗΡΙΑ_ 4. ΑΝΕΛΚΥΣΤΗΡΕΣ_ 5. ΠΕΡΙΟΔΙΚΑ_ 6. ΔΙΟΙΚΗΣΗ



1. ΒΟΡΕΙΑ ΕΙΣΟΔΟΣ ΔΗΜΟΤΙΚΗΣ ΒΙΒΛΙΟΘΗΚΗΣ_ 2. ΠΛΑΤΕΙΑ_ 3. ΔΩΜΑ ΒΙΒΛΙΟΘΗΚΗΣ / ΒΑΤΟ ΔΩΜΑ ΠΡΟΣ ΛΟΦΟ ΓΕΩΡΓΙΚΗΣ ΣΧΟΛΗΣ_ 4. ΚΕΝΤΡΙΚΟΣ ΠΕΖΟΔΡΟΜΟΣ_ 5. ΠΟΔΗΛΑΤΟΔΡΟΜΟΣ_ 6. ΠΑΡΚΟ ΜΕΙΛΙΧΟΥ_ 7. ΚΕΡΚΙΔΕΣ



1. ΝΟΤΙΑ ΕΙΣΟΔΟΣ ΔΗΜΟΤΙΚΗΣ ΒΙΒΛΙΟΘΗΚΗΣ_2. ΠΛΑΤΕΙΑ_3. ΑΙΘΡΙΟ_4. ΠΕΖΟΓΕΦΥΡΑ_5. ΛΟΦΟΣ ΓΕΩΡΓΙΚΗΣ ΣΧΟΛΗΣ_6. ΚΕΝΤΡΙΚΟΣ ΠΕΖΟΔΡΟΜΟΣ_7. ΠΟΔΗΛΑΤΟΔΡΟΜΟΣ

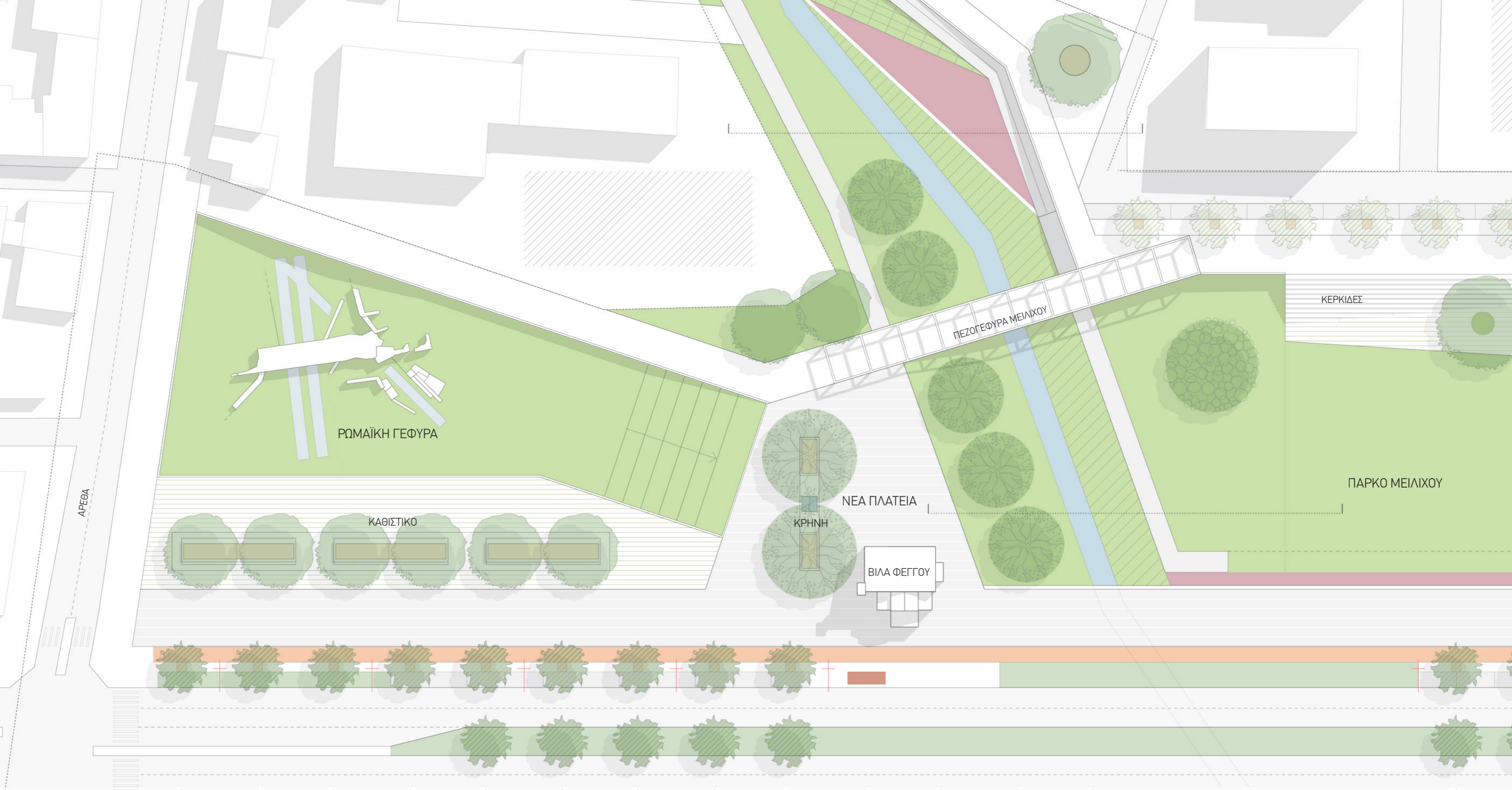

ΑΡΕΘΑ

ΡΩΜΑΪΚΗ ΓΕΦΥΡΑ

ΚΑΘΙΣΤΙΚΟ

ΝΕΑ ΠΛΑΤΕΙΑ

ΚΡΗΝΗ

ΒΙΛΑ ΦΕΓΓΟΥ

ΠΕΖΟΓΕΦΥΡΑ ΜΕΛΙΧΟΥ

ΚΕΡΚΙΔΕΣ

ΠΑΡΚΟ ΜΕΛΙΧΟΥ

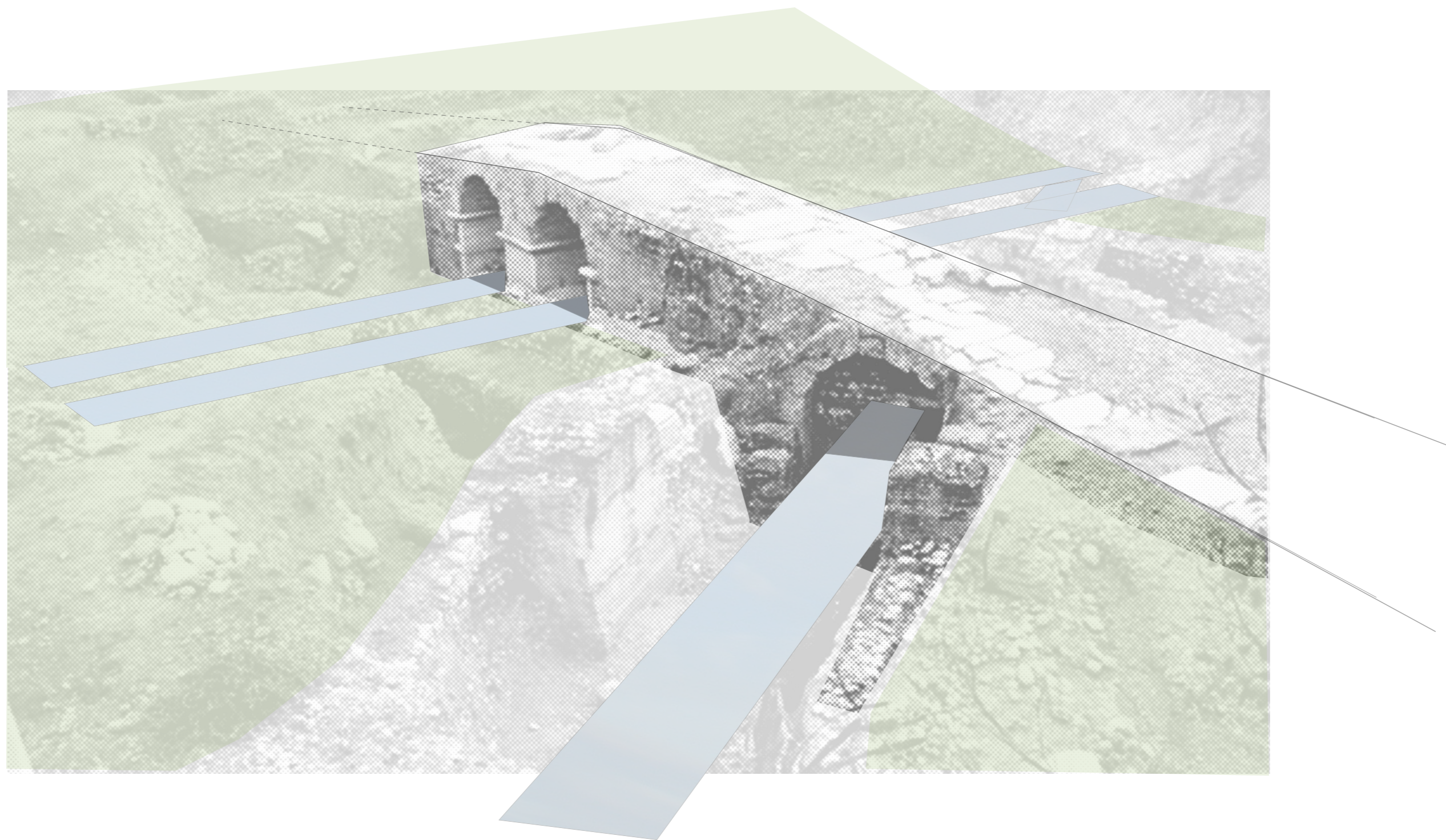

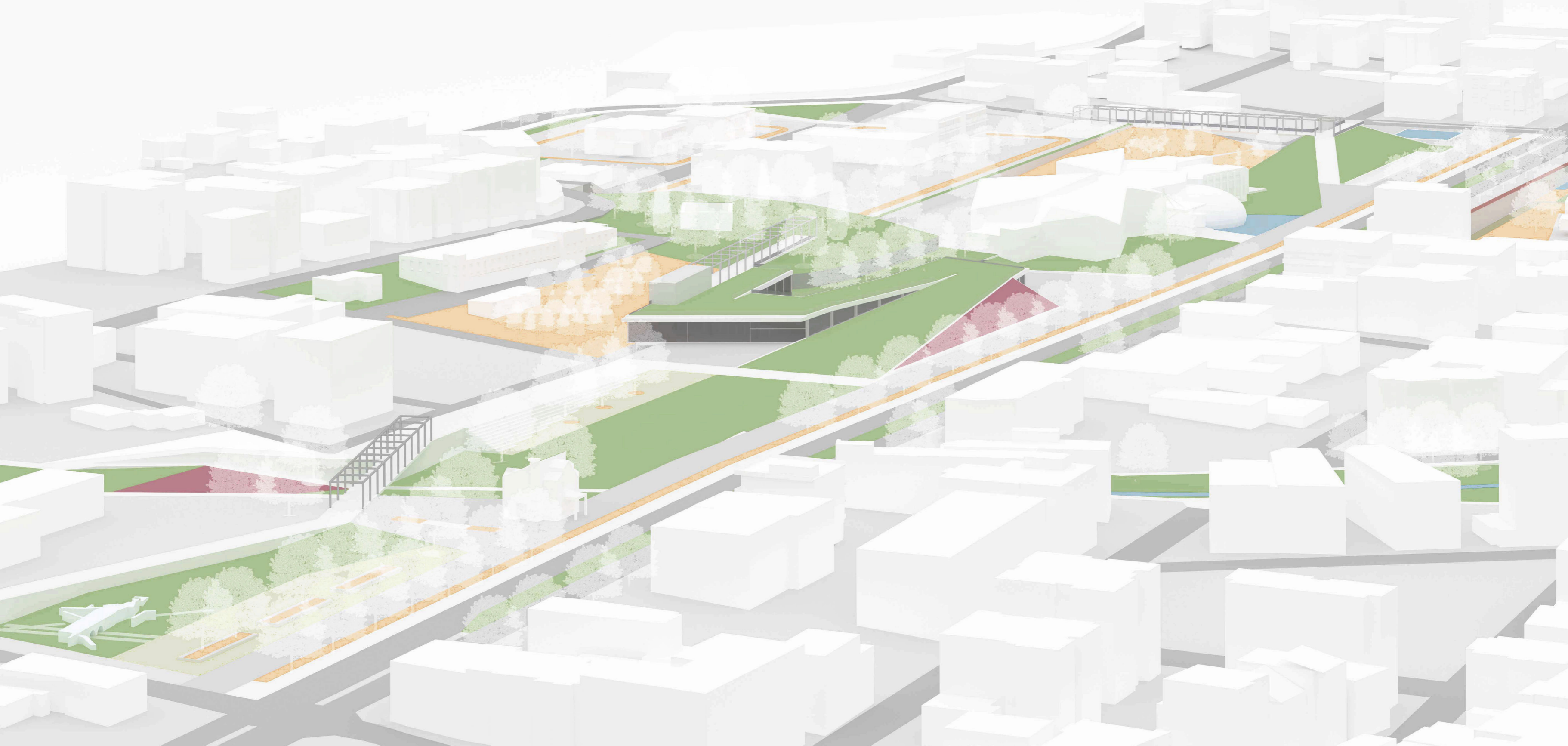

Α' ΒΡΑΒΕΙΟ ΑΡΧΙΤΕΚΤΟΝΙΚΟΥ ΔΙΑΓΩΝΙΣΜΟΥ ΙΔΕΩΝ ΜΕ ΤΙΤΛΟ "ΜΕΛΕΤΗ ΕΝΟΠΙΟΗΣΗΣ ΣΗΜΕΙΩΝ ΕΝΔΙΑΦΕΡΟΝΤΟΣ ΚΑΙ ΑΝΑΠΛΑΣΗ ΤΗΣ ΠΕΡΙΟΧΗΣ ΠΕΡΙΕ ΤΟΥ ΑΡΧΑΙΟΛΟΓΙΚΟΥ ΜΟΥΣΕΙΟΥ ΠΑΤΡΩΝ"

ΣΥΝΟΠΤΙΚΗ ΠΑΡΟΥΣΙΑΣΗ ΜΕΛΕΤΗΣ_ 18/03/2019, ROYAL, ΠΑΤΡΑ

ΟΜΑΔΑ ΣΥΜΜΕΤΟΧΗΣ ΑΑ98765432: **ΖΗΣΙΜΟΠΟΥΛΟΣ ΔΗΜΗΤΡΙΟΣ - ΙΦΙΤΟΣ** ΑΡΧΙΤΕΚΤΩΝ ΜΗΧΑΝΙΚΟΣ MSc_ **ΒΟΥΚΕΛΑΤΟΥ ΕΥΑΓΓΕΛΙΑ** ΦΟΙΤΗΤΡΙΑ ΑΡΧΙΤΕΚΤΟΝΙΚΗΣ _ **ΚΟΥΤΟΥΛΑ ΚΩΝΣΤΑΝΤΙΝΑ** ΦΟΙΤΗΤΡΙΑ ΑΡΧΙΤΕΚΤΟΝΙΚΗΣ _ **ΡΟΔΟΠΟΥΛΟΥ ΑΝΔΡΟΜΑΧΗ** ΦΟΙΤΗΤΡΙΑ ΑΡΧΙΤΕΚΤΟΝΙΚΗΣ_ **ΚΑΝΤΙΔΑΚΗ ΑΝΑΣΤΑΣΙΑ** ΑΡΧΙΤΕΚΤΩΝ ΜΗΧΑΝΙΚΟΣ MAS ETH